





## OKUL TYT NET LİSTESİ (TYT sıralı)

															KATILIMLAR																								
															OKUL	İLÇE	İL	GENEL																					
İL	İLÇE		OKUL						SINAV ADI						OKUL	İLÇE	İL	GENEL																					
BALIKESİR	KARESİ		Balıkesir Anadolu İmam Hatip Lisesi						YAYIN DENİZİ TYT -1						77	87	87	2461																					
Sıra	Ö.No	İsim	Sınıf	TYT Türkçe			TYT Sosyal						TYT Matematik			TYT Fen						Toplam			TYT														
				Türkçe			Tarih-1			Coğrafya-1			Felsefe			Din Kül. ve Ahl.			Felsefe (Seçmeli)			Matematik-1			Fizik			Kimya			Biyoloji			Puan			Genel		
				D	Y	N	D	Y	N	D	Y	N	D	Y	N	D	Y	N	D	Y	N	D	Y	N	D	Y	N	D	Y	N	D	Y	N	D	Y	N	Puan	Genel	
Genel Ortalama				19,36	13,57	15,97	2,38	1,49	2,01	1,87	1,94	1,39	2,07	1,34	1,73	1,79	1,14	1,51	0,03	0,01	0,02	9,15	5,86	7,69	2,02	1,94	1,54	1,62	2,13	1,09	1,21	2,12	0,68	41,50	31,54	33,63	209,850		
Okul Ortalaması				15,56	12,46	12,44	2,68	1,45	2,31	2,10	1,86	1,63	1,31	0,73	1,13	2,23	1,21	1,92	0,00	0,00	0,00	7,13	4,18	6,08	2,26	2,07	1,74	1,56	1,12	1,28	0,84	1,60	0,44	35,67	26,68	28,97	185,620		
59	869	NUMAN SANRI	12D	10	7	8,25	3	2	2,50	2	3	1,25										2	0	2,00				0	1	-0,25	17	13	13,75	144,915	1951				
60	803	ARDA YAPICI	12A				2	2	1,50	1	3	0,25	2	2	1,50	2	1	1,75				9	6	7,50							16	14	12,50	144,325	1958				
61	508	KADİR KOCAKUŞAK	12E	15	25	8,75	0	5	-1,25	2	3	1,25	2	3	1,25	1	4	0,00				4	12	1,00	2	2	1,50	0	4	-1,00	2	1	1,75	28	59	13,25	142,025	1976	
62	723	RAMAZAN KARAKUŞ	12C	12	15	8,25	2	1	1,75	1	2	0,50				2	3	1,25				1	0	1,00							18	21	12,75	141,075	1987				
63	576	MUHAMMET YASİN DİNÇ	12D	13	10	10,50	0	1	-0,25	0	2	-0,50	1	0	1,00	1	0	1,00				1	0	1,00							16	13	12,75	140,963	1988				
64	417	CANER ÖZDEN	12E	6	13	2,75	0	3	-0,75	2	2	1,50				3	0	3,00				5	3	4,25							16	21	10,75	136,750	2018				
65	224	İLKER ARDAA	12D	10	8	8,00	1	3	0,25	1	4	0,00	1	0	1,00	2	2	1,50							0	1	-0,25				15	18	10,50	133,375	2044				
66	382	HASAN ARSLAN	12E	11	21	5,75	3	2	2,50	1	4	0,00	1	3	0,25	3	1	2,75				0	3	-0,75							19	34	10,50	132,998	2045				
67	324	EREN ÇİMEN	12D	10	6	8,50	2	1	1,75	1	3	0,25				1	4	0,00				1	9	-1,25							15	23	9,25	128,568	2071				
68	71	İLYAS GEDİK	12A																			7	1	6,75							7	1	6,75	125,448	2087				
69	106	İRFAN K* AOĞLU	12D	8	17	3,75	3	1	2,75	1	3	0,25				1	1	0,75													13	22	7,50	123,888	2100				
70	1162	MUSTAFA MUKHLİS	12F																			12	28	5,00							12	28	5,00	118,850	2132				
71	376	YNS EMRE YGDRN	12D	7	28	0,00	3	0	3,00	1	3	0,25										2	1	1,75							13	32	5,00	117,030	2149				
72	1054	HİCRET ONBAŞI	12E	2	3	1,25	1	0	1,00	2	1	1,75				2	2	1,50				1	6	-0,50	0	4	-1,00	0	1	-0,25	8	17	3,75	112,045	2188				
73	579	SAFİ	12A	0	4	-1,00																2	4	1,00	3	3	2,25				5	11	2,25	107,203	2217				
74	0	EMİRHAN ÖZTÜRK	12A																			2	3	1,25							2	3	1,25	104,713	2240				
75	424	ÖVÜNÇ HAZER	12E	3	25	-3,25	1	2	0,50	1	1	0,75	0	2	-0,50	0	1	-0,25				3	6	1,50							8	37	-1,25	96,990	2291				
76	391	YUSUF GÜNAY	12C																												0	0	0,00						
77	645	SALİH	12E	7	33	-1,25	2	3	1,25	1	4	0,00	0	5	-1,25	1	2	0,50				6	34	-2,50							17	81	-3,25						

NET ORTALAMALARINA GÖRE KIYASLAMA

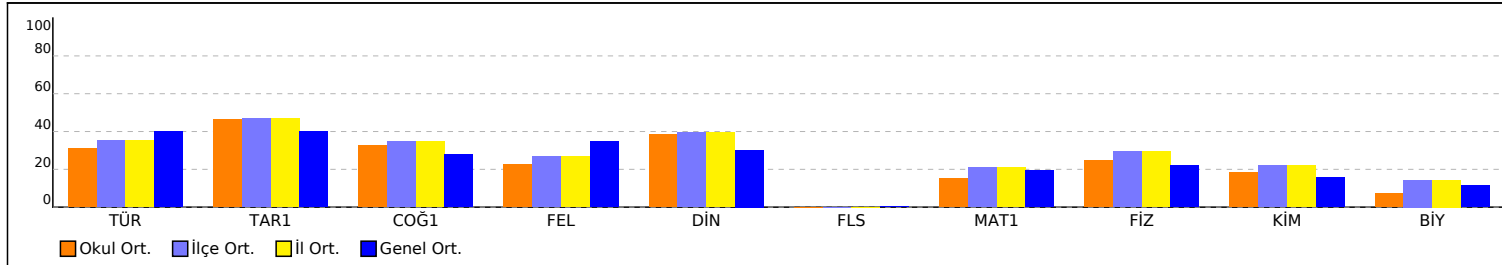

PUAN ORT. GÖRE KIYAS

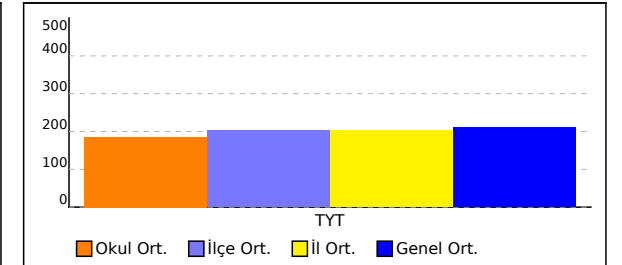

## OKUL TYT NET LİSTESİ (TYT sıralı)

													KATILIMLAR																								
İL		İLÇE		OKUL						SINAV ADI						OKUL	İLÇE	İL	GENEL																		
BALIKESİR		KARESİ		Balıkesir Anadolu İmam Hatip Lisesi						YAYIN DENİZİ TYT -1						77	87	87	2461																		
Sıra	Ö.No	İsim	Sınıf	TYT Türkçe			TYT Sosyal						TYT Matematik			TYT Fen																					
				Türkçe			Tarih-1		Coğrafya-1			Felsefe			Din Kül. ve Ahl.			Felsefe (Seçmeli)			Matematik-1			Fizik			Kimya			Biyoloji			Toplam			TYT	
				D	Y	N	D	Y	N	D	Y	N	D	Y	N	D	Y	N	D	Y	N	D	Y	N	D	Y	N	D	Y	N	D	Y	N	D	Y	N	Puan
Genel Ortalama				19,36	13,57	15,97	2,38	1,49	2,01	1,87	1,94	1,39	2,07	1,34	1,73	1,79	1,14	1,51	0,03	0,01	0,02	9,15	5,86	7,69	2,02	1,94	1,54	1,62	2,13	1,09	1,21	2,12	0,68	41,50	31,54	33,63	209,850
Okul Ortalaması				15,56	12,46	12,44	2,68	1,45	2,31	2,10	1,86	1,63	1,31	0,73	1,13	2,23	1,21	1,92	0,00	0,00	0,00	7,13	4,18	6,08	2,26	2,07	1,74	1,56	1,12	1,28	0,84	1,60	0,44	35,67	26,68	28,97	185,620

NET ORTALAMASINA GÖRE ŞUBE KARŞILAŞTIRMA

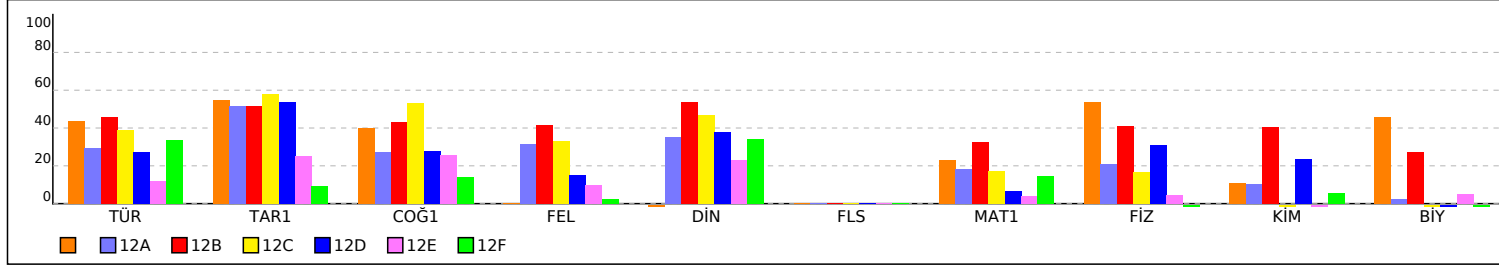

PUANA GÖRE ŞUBE KIYAS

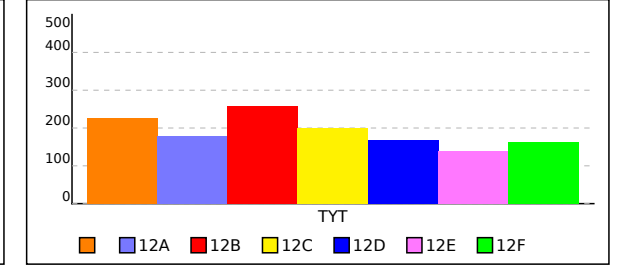

## SINAV SONUÇ BELGESİ

BALIKESİR / KARESİ / Balıkesir Anadolu İmam Hatip Lisesi							
Öğrenci			Numara	Sınıf			
SEYFULLAH KUŞLU			887				
Puan Türü	Puan	Genel Ort.	Dereceler				
			Snf	Kurum	İlçe	İl	Genel
TYT	225,860	209,850	1	14	24	24	852
Puanı Hesaplanan:			75	85	85	2353	
Katılımlar:			1	77	87	87	2461

Ders	Soru	Doğru	Yanlış	Net	Başarı %	Sınıf Ort.	Kurum Ort.	Genel Ort.
Türkçe	40	20	10	17,50	44	17,50	12,44	15,97
Tarih-1	5	3	1	2,75	55	2,75	2,31	2,01
Coğrafya-1	5	2	0	2,00	40	2,00	1,63	1,39
Felsefe	5	0	0	0,00	0	0,00	1,13	1,73
Din Kült. ve Ahl. Bil.	5	0	1	-0,25	-5	-0,25	1,92	1,51
Felsefe (Seçmeli)	5	0	0	0,00	0	0,00	0,00	0,02
TYT Sosyal	20	5	2	4,50	23	4,50	7,00	6,66
Matematik-1	40	10	3	9,25	23	9,25	6,08	7,69
Fizik	7	4	1	3,75	54	3,75	1,74	1,54
Kimya	7	1	1	0,75	11	0,75	1,28	1,09
Biyoloji	6	3	1	2,75	46	2,75	0,44	0,68
TYT Fen	20	8	3	7,25	36	7,25	3,45	3,30
<b>Toplam:</b>	<b>120</b>	<b>43</b>	<b>18</b>	<b>38,50</b>	<b>32</b>	<b>38,50</b>	<b>25,30</b>	<b>31,89</b>

Soru No	1234567890123456789012345678901234567890
TYT Türkçe	Da cE AC Dda eD BdD EB cEBCa E CACBcE dB
Cevap Anahtarı	A DDAEEEDACCDBEBECDBDADCEBEBEBECDEEACACBEBCAB
TYT Sosyal	CcEA D B c
Cevap Anahtarı	A CBEADDCBBBBEECEDBDDCBEDAAC
TYT Matematik	a E CB cADAb E C BD
Cevap Anahtarı	A BCEDCBADADAAAEADACDBBDBDEBCADECCBDBBABC
TYT Fen	C D ECeeA eDB B
Cevap Anahtarı	A CEDEECCABCCECBDBDDDB

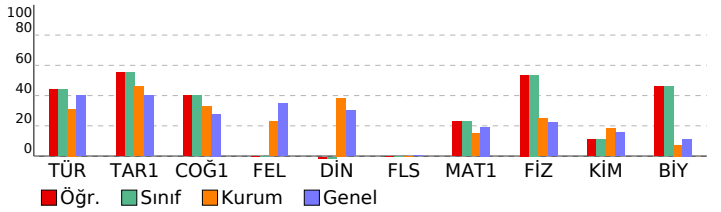

## YAYIN DENİZİ TYT -1

DERSLERE GÖRE BAŞARI ANALİZİ		S	D	Y	B%
<b>TYT Türkçe</b>					
<b>Türkçe</b> 40 20 10 50					
Metindeki Boşlukların Uygun Sözcüklerle Tamamlanması 1 1 0 100					
Ses Olayları 1 0 1 0					
Söz Öbeklerinde Anlam 2 1 0 50					
Sözcükte Anlam ve Sözcükler Arası Anlam İlişkileri 1 0 1 0					
Parçadaki Numaralanmış Cümlelerin İçerik ve Özellikleri 1 1 0 100					
Cümlelerin Öğeleri 1 0 0 0					
Paragrafın Yardımcı Fikirleri (Düşünceleri) 17 10 3 59					
Karma Dil Bilgisi 1 0 1 0					
Noktalama İşaretleri 2 0 1 0					
Yazım Kuralları 2 0 1 0					
Paragrafı İkiye Ayırma 1 1 0 100					
Paragrafta Boş Bırakılan Yerleri Tamamlama 2 0 1 0					
Düşünceyi Geliştirme Yolları 1 1 0 100					
Paragrafın Konusu ve Başlığı 1 1 0 100					
Paragrafa Cümle Ekleme 1 1 0 100					
Düşüncenin Akışı Bozan Cümle 1 0 1 0					
Çekim Ekleri 1 1 0 100					
Paragrafın Ana Fikri (Düşüncesi) 2 1 0 50					
Sözcüğü Anlamca Karşılayabilecek Kullanımlar 1 1 0 100					
<b>TYT Sosyal</b> 25 5 2 20					
<b>Tarih-1</b> 5 3 1 60					
İlk ve Orta Çağlarda İç Asya'daki Türk siyasi teşekküllerinin güç ve yönetim yapısını kavrar. 1 1 0 100					
Büyük Selçuklu Devleti Dönemi'nde başlıca siyasi gelişmeleri Türk tarihi içerisindeki önemi bağlamında açıklar. 1 0 1 0					
Osmanlı Devleti'nde merkezi otoriteyi güçlendirmeye yönelik düzenlemeleri analiz eder. 1 1 0 100					
Sevr Antlaşması'nın Millî Mücadele sürecine etkilerini analiz eder. 1 1 0 100					
Hukuk alanında meydana gelen gelişmelerin Türk toplumunda meydana getirdiği değişimleri kavrar. 1 0 0 0					
<b>Coğrafya-1</b> 5 2 0 40					
Doğa ve insan etkileşimini örneklerle açıklar. 1 1 0 100					
İç kuvvetleri; yer şekillerinin oluşum sürecine etkileri açısından açıklar. 1 0 0 0					
İklim elemanlarının oluşumunu ve dağılımını açıklar. 1 0 0 0					
Dünya'nın şekli ve hareketlerinin etkilerini değerlendirir. 1 0 0 0					
İstatistiksel verilerden yararlanarak nüfus özellikleri ve nüfusun önemi hakkında çıkarımlarda bulunur. 1 1 0 100					
<b>Felsefe</b> 5 0 0 0					
Felsefenin anlamını açıklar. 1 0 0 0					
Bilgi felsefesinin konusunu ve problemlerini açıklar. 1 0 0 0					
Sanat felsefesinin konusunu ve problemlerini açıklar. 1 0 0 0					
Varlık felsefesinin konusunu ve problemlerini açıklar. 1 0 0 0					
20. yüzyıl felsefesinin karakteristik özelliklerini açıklar. 1 0 0 0					
<b>Din Kült. ve Ahl. Bil.</b> 5 0 1 0					
İslam'da bilginin kaynaklarını açıklar. 1 1 0 0					
Kur'an-ı Kerim'den genel ayetlere örnekler verir. 1 0 0 0					
Hayatı anlamlandırmada ahiret inancının önemini fark eder. 1 0 1 0					
Dini anlayış ve kültürümüzün oluşmasında etkili olan bazı şahsiyetleri tanıır. 1 0 0 0					
İslam düşüncesinde itikadi ve siyasi yorumları genel özelliklerine göre sınıflandırır. 1 0 0 0					
<b>Felsefe (Seçmeli)</b> 5 0 0 0					
Bilgi felsefesinin konusunu ve problemlerini açıklar. 1 0 0 0					
Örnek felsefi metinlerden hareketle MÖ 6. yüzyıl-M5 2. yüzyıl filozoflarının felsefi görüşlerini analiz eder. 1 0 0 0					
20. yüzyıl felsefesinin karakteristik özelliklerini açıklar. 1 0 0 0					
Siyaset felsefesinin konusunu ve problemlerini açıklar. 1 0 0 0					
15. yüzyıl-17. yüzyıl felsefesinin karakteristik özelliklerini açıklar. 1 0 0 0					
<b>TYT Matematik</b> 40 10 3 25					
<b>Matematik-1</b> 40 10 3 25					
Sayı Kümeleri 5 2 2 40					
Birinci dereceden bir bilinmeyenli denklem ve eşitsizliklerin çözüm kümelerini bulur. 1 0 0 0					
Köküllü ifadeleri içeren denklemleri çözer. 1 1 0 100					
Üslü ifadeler ve Denklemler 1 0 0 0					
Birinci Dereceden Denklemler ve Eşitsizlikler 1 1 0 100					
Denklemler ve eşitsizlikler ile ilgili problemler çözer. 14 4 0 29					
Kümelerde birleşim, kesişim, fark, tümeleme işlemleri yardımıyla problemler çözer. 1 1 0 100					
FONKSİYONLAR 1 0 1 0					
Bileşik önermeyi örneklerle açıklar. 1 0 0 0					
Rasyonel ifadelerin sadeleştirilmesi ile ilgili işlemler yapar. 1 1 0 100					
Oran ve orantı kavramlarını kullanarak problemler çözer. 1 0 0 0					
n elemanlı bir kümenin r tane elemanının kaç farklı şekilde seçilebileceğini hesaplar. 1 0 0 0					
Olasılık kavramı ile ilgili uygulamalar yapar. 1 0 0 0					
Üçgenin kenar uzunlukları ile bu kenarların karşılarındaki açıların ölçülerini ilişkilendirir. 2 0 0 0					
Dik Üçgen ve Trigonometri 1 0 0 0					
Özel dörtgenlerin açılar, kenar, köşegen ve alan özelliklerini açıklayarak problemler çözer. 5 0 0 0					
Kati Cisimler 2 0 0 0					
<b>TYT Fen</b> 20 8 3 40					
<b>Fizik</b> 7 4 1 57					
Basınç ve basınç kuvveti kavramlarının katı, durgun sıvı ve gazlarda bağlı olduğu değişkenleri açıklar. 1 1 0 100					
Elektrik yüklenme çeşitlerini örneklerle açıklar. 1 0 0 0					
Dünya'nın manyetik alanının sonuçlarını açıklar. 1 1 0 100					
Düzlem Ayna 1 0 0 0					
Yenilenebilir ve yenilenebilir enerji kaynaklarını avantaj ve dezavantajları açısından değerlendirir. 1 1 0 100					
Yay Dalgası 1 1 0 100					
Hâl Değişimi 1 0 1 0					
<b>Kimya</b> 7 1 1 14					
Kimya laboratuvarında kullanılan bazı temel maddeleri tanıır. 1 0 1 0					
Elektron, proton ve nötronun yüklerini, kütlelerini ve atomda buldukları yerleri karşılaştırır. 1 1 0 100					
İyonik bağlı bileşiklerin sistematik adlandırmasını yapar. 1 0 0 0					
Katıların özellikleri ile bağlarının gücü arasında ilişki kurar. 1 0 0 0					
Mol kavramını açıklar. 1 0 0 0					
Karışımların niteliklerine göre sınıflandırır. 1 0 0 0					
Maddelerin asitlik ve bazlık özelliklerini moleküler düzeyde açıklar. 1 0 0 0					
<b>Biyoloji</b> 6 3 1 50					
Lipit, karbonhidrat, protein, vitamin, su ve minerallerin sağlıklı beslenme ile ilişkisini kurar. 1 0 1 0					
Hücre zarından madde geçişine ilişkin kontrollü bir deney yapar. 1 1 0 100					
Canlıların ortak özelliklerini irdeler. 1 1 0 100					
Mitoz ve Eşeysiz Üreme 1 0 0 0					
Kalıtım ve Biyolojik Çeşitlilik 1 0 0 0					
Güncel Çevre Sorunları ve İnsan 1 1 0 100					

# SINAV SONUÇ BELGESİ

BALIKESİR / KARESİ / Balıkesir Anadolu İmam Hatip Lisesi

Öğrenci AHMET ASTAN Numara 0 Sınıf 12A

Puan Türü	Puan	Genel Ort.	Dereceler				
			Snf	Kurum	İlçe	İl	Genel
TYT	▲ 241,015	209,850	1	9	19	19	691
Puanı Hesaplanan:			75	85	85	2353	
Katılımlar:			14	77	87	87	2461

Ders	Soru	Doğru	Yanlış	Net	Başarı %	Sınıf Ort.	Kurum Ort.	Genel Ort.
Türkçe	40	19	12	16,00	40	▲ 11,75	▲ 12,44	▲ 15,97
Tarih-1	5	4	1	3,75	75	▲ 2,59	▲ 2,31	▲ 2,01
Coğrafya-1	5	2	1	1,75	35	▲ 1,36	▲ 1,63	▲ 1,39
Felsefe	5	3	1	2,75	55	▲ 1,57	▲ 1,13	▲ 1,73
Din Kült. ve Ahl. Bil.	5	4	1	3,75	75	▲ 1,77	▲ 1,92	▲ 1,51
Felsefe (Seçmeli)	5	0	0	0,00	0	◆ 0,00	◆ 0,00	▼ 0,02
TYT Sosyal	20	13	4	12,00	60	▲ 7,30	▲ 7,00	▲ 6,66
Matematik-1	40	12	3	11,25	28	▲ 7,30	▲ 6,08	▲ 7,69
Fizik	7	2	4	1,00	14	▼ 1,45	▼ 1,74	▼ 1,54
Kimya	7	2	1	1,75	25	▲ 0,72	▲ 1,28	▲ 1,09
Biyoloji	6	1	2	0,50	8	▲ 0,15	▲ 0,44	▼ 0,68
TYT Fen	20	5	7	3,25	16	▲ 2,33	▼ 3,45	▼ 3,30
Toplam:	120	49	26	42,50	35	▲ 23,09	▲ 25,30	▲ 31,89

Soru No 1234567890123456789012345678901234567890

TYT Türkçe ebDa EaDACbBda ddDdEEDAdCDbBE bBBE  
Cevap Anahtarı B AEDDDCEDACBDBBECEDBEEDABCEDEBECEACEAECABBE

TYT Sosyal EADCc BB E eBEDCdB  
Cevap Anahtarı B EADCBBBBDCECEDBEDCBBDACED

TYT Matematik EDCBADADbBed D B C  
Cevap Anahtarı B EDCBADADABCAADAEDBDBDEBCADDACCBDBECBCAB

TYT Fen ecE ecc aCAB ce  
Cevap Anahtarı B DEECECEBCEBCABDDDBDD

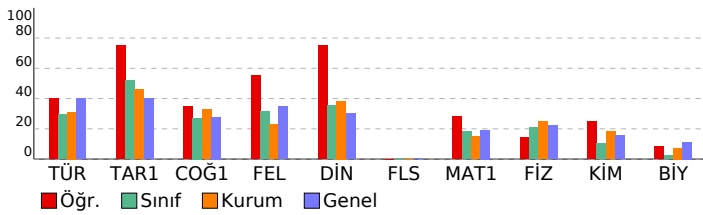

# YAYIN DENİZİ TYT -1

## DERSLERE GÖRE BAŞARI ANALİZİ

	S	D	Y	B%
--	---	---	---	----

TYT Türkçe	40	19	12	48
Türkçe	40	19	12	48
Söz Öbeklerinde Anlam	2	1	1	50
Sözcükte Anlam ve Sözcükler Arası Anlam İlişkileri	1	0	1	0
Metindeki Boşlukların Uygun Sözcüklerle Tamamlanması	1	1	0	100
Ses Olayları	1	0	1	0
Cümlelerin Ögeleri	1	0	0	0
Parçadaki Numaranın Cümlelerin İçerik ve Özellikleri	1	1	0	100
Paragrafın Yardımcı Fikirleri (Düşünceleri)	17	9	4	53
Noktalama İşaretleri	2	1	1	50
Yazım Kuralları	2	0	2	0
Karma Dil Bilgisi	1	0	0	0
Paragrafta Boş Bırakılan Yerleri Tamamlama	2	1	1	50
Düşüncüyü Geliştirme Yolları	1	1	0	100
Paragrafa Cümle Ekleme	1	0	1	0
Paragrafın Konusu ve Başlığı	1	1	0	100
Paragrafı İkiye Ayırma	1	1	0	100
Düşüncenin Akışı Bozan Cümle	1	1	0	100
Sözcüğü Anlamca Karşılayabilecek Kullanımlar	1	0	0	0
Çekim Ekleri	1	0	0	0
Paragrafın Ana Fikri (Düşüncesi)	2	1	0	50

TYT Sosyal 25 13 4 52

Tarih-1	5	4	1	80
Osmanlı Devleti nde merkezi otoriteyi güçlendirmeye yönelik düzenlemeleri analiz eder.	1	1	0	100
Sevr Antlaşması nın Millî Mücadele sürecine etkilerini analiz eder.	1	1	0	100
Hukuk alanında meydana gelen gelişmelerin Türk toplumunda meydana getirdiği değişimleri kavrar.	1	1	0	100
İlk ve Orta Çağlarda İç Asya daki Türk siyasi teşekküllerinin güç ve yönetim yapısını kavrar.	1	1	0	100
Büyük Selçuklu Devleti Dönemi ndeki başlıca siyasi gelişmeleri Türk tarihi içerisindeki önemi bağlamında açıklar.	1	0	1	0
Coğrafya-1	5	2	1	40
İklim elemanlarının oluşumunu ve dağılımını açıklar.	1	0	0	0
Dünya nın şekli ve hareketlerinin etkilerini değerlendirir.	1	1	0	100
İstatistikî verilerden yararlanarak nüfus özellikleri ve nüfusun önemi hakkında çıkarımlarda bulunur.	1	1	0	100
Doğa ve insan etkileşimini örneklerle açıklar.	1	0	1	0
İç kuvvetleri; yer şekillerinin oluşum sürecine etkileri açısından açıklar.	1	0	0	0
Felsefe	5	3	1	60
Sanat felsefesinin konusunu ve problemlerini açıklar.	1	1	0	100
Varlık felsefesinin konusunu ve problemlerini açıklar.	1	0	0	0
20. yüzyıl felsefesinin karakteristik özelliklerini açıklar.	1	0	1	0
Felsefenin anlamını açıklar.	1	1	0	100
Bilgi felsefesinin konusunu ve problemlerini açıklar.	1	1	0	100
Din Kült. ve Ahl. Bil.	5	4	1	80
Hayatı anlamlandırmada ahiret inancının önemini fark eder.	1	1	0	100
Dini anlayış ve kültürümüzün oluşmasında etkili olan bazı şahsiyetleri tanıır.	1	1	0	100
İslam da bilginin kaynaklarını açıklar.	1	0	1	0
İslam düşüncesinde İtikadi ve siyasi yorumları genel özelliklerine göre sınıflandırır.	1	1	0	100
Kur an-ı Kerim den gençlere ilgili ayetlere örnekler verir.	1	1	0	100
Felsefe (Seçmeli)	5	0	0	0
20. yüzyıl felsefesinin karakteristik özelliklerini açıklar.	1	0	0	0
Siyaset felsefesinin konusunu ve problemlerini açıklar.	1	0	0	0
15. yüzyıl-17. yüzyıl felsefesinin karakteristik özelliklerini açıklar.	1	0	0	0
Bilgi felsefesinin konusunu ve problemlerini açıklar.	1	0	0	0
Örnek felsefi metinlerden hareketle MÖ 6. yüzyıl-MS 2. yüzyıl filozoflarının felsefi görüşlerini analiz eder.	1	0	0	0

TYT Matematik 40 12 3 30

Matematik-1	40	12	3	30
Köklü ifadeleri içeren denklemleri çözer.	1	1	0	100
Üstü ifadeler ve Denklemler	1	1	0	100
Birinci Dereceden Denklemler ve Eşitsizlikler	1	1	0	100
Sayı Kümeleri	5	4	0	80
Denklemler ve eşitsizlikler ile ilgili problemler çözer.	14	4	0	29
Kümelerde birleşim, kesişim, fark, tümeleme işlemleri yardımıyla problemler çözer.	1	0	1	0
Birinci dereceden bir bilinmeyenli denklem ve eşitsizliklerin çözüm kümelerini bulur.	1	0	1	0
FONKSİYONLAR	1	0	1	0
Bileşik önermeyi örneklerle açıklar.	1	0	0	0
Rasyonel ifadelerin sadeleştirilmesi ile ilgili işlemler yapar.	1	0	0	0
Oran ve orantı kavramlarını kullanarak problemler çözer.	1	0	0	0
n elemanlı bir kümenin r tane elemanının kaç farklı şekilde seçilebileceğini hesaplar.	1	0	0	0
Olasılık kavramı ile ilgili uygulamalar yapar.	1	0	0	0
Dik Üçgen ve Trigonometri	1	0	0	0
Özel dörtgenlerin aç, kenar, köşegen ve alan özelliklerini açıklayarak problemler çözer.	5	0	0	0
Üçgenin kenar uzunlukları ile bu kenarların karşılardaki açılarını ölçülerini ilişkilendirir.	2	0	0	0
Katı Cisimler	2	1	0	50

TYT Fen 20 5 7 25

Fizik	7	2	4	29
Dünya nın manyetik alanının sonuçlarını açıklar.	1	0	1	0
Düzlem Ayna	1	0	1	0
Yenilenebilir ve yenilenemez enerji kaynaklarını avantaj ve dezavantajları açısından değerlendirir.	1	1	0	100
Yay Dalgası	1	0	0	0
Hâl Değişimi	1	0	1	0
Elektrikle yüklenme çeşitlerini örneklerle açıklar.	1	0	1	0
Basınç ve basınç kuvveti kavramlarının katı, durgun sıvı ve gazlarda bağlı olduğu değişkenleri açıklar.	1	1	0	100
Kimya	7	2	1	29
iyonik bağlı bileşiklerin sistematik adlandırmasını yapar.	1	0	0	0
Katıların özellikleri ile bağların gücü arasında ilişki kurar.	1	0	0	0
Mol kavramını açıklar.	1	0	0	0
Karışımların niteliklerine göre sınıflandırır.	1	0	0	0
Maddelerin asitlik ve bazlık özelliklerini moleküler düzeyde açıklar.	1	0	1	0
Kimya laboratuvarında kullanılan bazı temel malzemeleri tanıır.	1	1	0	100
Elektron, proton ve nötronun yüklerini, kütlelerini ve atomda buldukları yerleri karşılaştırır.	1	1	0	100
Biyoloji	6	1	2	17
Canlıların ortak özelliklerini irdeler.	1	1	0	100
Mitoz ve Eşeysiz Üreme	1	0	0	0
Kalıtım ve Biyolojik Çeşitlilik	1	0	0	0
Güncel Çevre Sorunları ve İnsan	1	0	1	0
Lipit, karbonhidrat, protein, vitamin, su ve minerallerin sağlıklı beslenme ile ilişkisini kurar.	1	0	1	0
Hücre zarından madde geçişini ilişkin kontrollü bir deney yapar.	1	0	0	0

SINAV SONUÇ BELGESİ							
BALIKESİR / KARESİ / Balıkesir Anadolu İmam Hatip Lisesi							
Öğrenci			Numara		Sınıf		
ALİ SAFA UNCU			105		12A		
Puan Türü	Puan	Genel Ort.	Dereceler				
			Snf	Kurum	İlçe	İl	Genel
TYT	▲ 221,108	209,850	5	17	27	27	921
	Puanı Hesaplanan:		75	85	85	2353	
Katılımlar:			14	77	87	87	2461

Ders	Soru	Doğru	Yanlış	Net	Başarı %	Sınıf Ort.	Kurum Ort.	Genel Ort.
Türkçe	40	8	8	6,00	15	▼11,75	▼12,44	▼15,97
Tarih-1	5	4	1	3,75	75	▲2,59	▲2,31	▲2,01
Coğrafya-1	5	3	1	2,75	55	▲1,36	▲1,63	▲1,39
Felsefe	5	3	0	3,00	60	▲1,57	▲1,13	▲1,73
Din Kül. ve Ahl. Bil.	5	3	1	2,75	55	▲1,77	▲1,92	▲1,51
Felsefe (Seçmeli)	5	0	0	0,00	0	◆0,00	◆0,00	▼0,02
TYT Sosyal	20	13	3	12,25	61	▲7,30	▲7,00	▲6,66
Matematik-1	40	15	5	13,75	34	▲7,30	▲6,08	▲7,69
Fizik	7	2	3	1,25	18	▼1,45	▼1,74	▼1,54
Kimya	7	3	2	2,50	36	▲0,72	▲1,28	▲1,09
Biyoloji	6	1	4	0,00	0	▼0,15	▼0,44	▼0,68
TYT Fen	20	6	9	3,75	19	▲2,33	▲3,45	▲3,30
<b>Toplam:</b>	<b>120</b>	<b>42</b>	<b>25</b>	<b>35,75</b>	<b>30</b>	<b>▲23,09</b>	<b>▲25,30</b>	<b>▲31,89</b>

Soru No	1234567890123456789012345678901234567890
TYT Türkçe	EDa ECedCBdad d DBa
Cevap Anahtarı	B AEDDDEC DACBDBEEDABCEBECAEACABBE
TYT Sosyal	EADCe BaDCE D EDCdB
Cevap Anahtarı	B EADCBBBBDCEDBEDCBBDACED
TYT Matematik	E CeA A A bED C AeCBaBaCBC
Cevap Anahtarı	B EDCBADADABCAADAEDBDBDEBCADDACCBDBECBCAB
TYT Fen	DcE a bdc BeABc aec
Cevap Anahtarı	B DEECECEBCECBCABDDDBDD

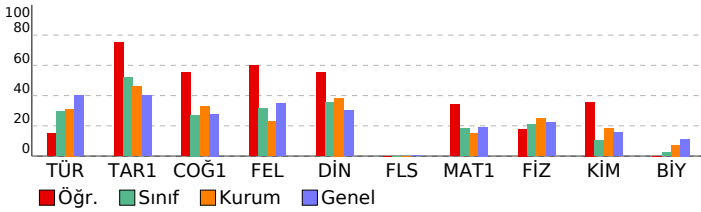

YAYIN DENİZİ TYT -1			
DERSLERE GÖRE BAŞARI ANALİZİ			
S	D	Y	B%
<b>TYT Türkçe</b>			
<b>Türkçe</b>			
Söz Öbeklerinde Anlam			
Sözcükte Anlam ve Sözcükler Arası Anlam İlişkileri			
Metindeki Boşlukların Uygun Sözcüklerle Tamamlanması			
Ses Olayları			
Cümlelerin Öğeleri			
Parçadaki Numaralanmış Cümlelerin İçerik ve Özellikleri			
Paragrafın Yardımcı Fikirleri (Düşünceleri)			
Noktalama İşaretleri			
Yazım Kuralları			
Karma Dil Bilgisi			
Paragrafta Boş Bırakılan Yerleri Tamamlama			
Düşünceyi Geliştirme Yolları			
Paragrafa Cümle Ekleme			
Paragrafın Konusu ve Başlığı			
Paragrafı İkiye Ayırma			
Düşüncenin Akışını Bozan Cümle			
Sözcüğü Anlamca Karşılayabilecek Kullanımlar			
Çekim Ekleri			
Paragrafın Ana Fikri (Düşüncesi)			
<b>TYT Sosyal</b>			
<b>Tarih-1</b>			
Osmanlı Devleti'nde merkezi otoriteyi güçlendirmeye yönelik düzenlemeleri analiz eder.			
Sevr Antlaşması'nın Millî Mücadele sürecine etkilerini analiz eder.			
Hukuk alanında meydana gelen gelişmelerin Türk toplumunda meydana getirdiği değişimleri kavrar.			
İlk ve Orta Çağlarda İç Asya'daki Türk siyasi teşekküllerinin güç ve yönetim yapısını kavrar.			
Büyük Selçuklu Devleti Dönemi'ndeki başlıca siyasi gelişmeleri Türk tarihi içerisindeki önemi bağlamında açıklar.			
<b>Coğrafya-1</b>			
İklim elemanlarının oluşumunu ve dağılımını açıklar.			
Dünya'nın şekli ve hareketlerinin etkilerini değerlendirir.			
İstatistiksel verilerden yararlanarak nüfus özellikleri ve nüfusun önemi hakkında çıkarımlarda bulunur.			
Doğa ve insan etkileşimini örneklerle açıklar.			
İç kuvvetleri; yer şekillerinin oluşum sürecine etkileri açısından açıklar.			
<b>Felsefe</b>			
Sanat felsefesinin konusunu ve problemlerini açıklar.			
Varlık felsefesinin konusunu ve problemlerini açıklar.			
20. yüzyıl felsefesinin karakteristik özelliklerini açıklar.			
Felsefenin anlamını açıklar.			
Bilgi felsefesinin konusunu ve problemlerini açıklar.			
<b>Din Kül. ve Ahl. Bil.</b>			
Hayatı anlamlandırmada ahiret inancının önemini fark eder.			
Dini anlayış ve kültürümüzün oluşmasında etkili olan bazı şahsiyetleri tanıır.			
İslam'da bilginin kaynaklarını açıklar.			
İslam düşüncesinde İtikadi ve siyasi yorumları genel özelliklerine göre sınıflandırır.			
Kur'an-ı Kerim'den gençlere ilgili ayetlere örnekler verir.			
<b>Felsefe (Seçmeli)</b>			
20. yüzyıl felsefesinin karakteristik özelliklerini açıklar.			
Siyaset felsefesinin konusunu ve problemlerini açıklar.			
15. yüzyıl-17. yüzyıl felsefesinin karakteristik özelliklerini açıklar.			
Bilgi felsefesinin konusunu ve problemlerini açıklar.			
Örnek felsefi metinlerden hareketle MÖ 6. yüzyıl-MS 2. yüzyıl filozoflarının felsefi görüşlerini analiz eder.			
<b>TYT Matematik</b>			
<b>Matematik-1</b>			
Köklü ifadeleri içeren denklemleri çözer.			
Üstü İfadeler ve Denklemler			
Birinci Dereceden Denklemler ve Eşitsizlikler			
Sayı Kümeleri			
Denklemler ve eşitsizlikler ile ilgili problemler çözer.			
Kümelerde birleşim, kesişim, fark, tümeleme işlemleri yardımıyla problemler çözer.			
Birinci dereceden bir bilinmeyenli denklem ve eşitsizliklerin çözüm kümelerini bulur.			
FONKSİYONLAR			
Bileşik önermeyi örneklerle açıklar.			
Rasyonel ifadelerin sadeleştirilmesi ile ilgili işlemler yapar.			
Oran ve orantı kavramlarını kullanarak problemler çözer.			
n elemanlı bir kümenin r tane elemanının kaç farklı şekilde seçilebileceğini hesaplar.			
Olasılık kavramı ile ilgili uygulamalar yapar.			
Dik Üçgen ve Trigonometri			
Özel dörtgenlerin açısı, kenar, köşegen ve alan özelliklerini açıklayarak problemler çözer.			
Üçgenin kenar uzunlukları ile bu kenarların karşısındaki açılarının ilişkilerini açıklar.			
Katı Cisimler			
<b>TYT Fen</b>			
<b>Fizik</b>			
Dünya'nın manyetik alanının sonuçlarını açıklar.			
Düzlem Ayna			
Yenilenebilir ve yenilenemez enerji kaynaklarını avantaj ve dezavantajları açısından değerlendirir.			
Yay Dalgası			
Hâl Değişimi			
Elektrikle yüklenme çeşitlerini örneklerle açıklar.			
Basınç ve basınç kuvveti kavramlarının katı, durgun sıvı ve gazlarda bağlı olduğu değişkenleri açıklar.			
<b>Kimya</b>			
İyonik bağlı bileşiklerin sistematik adlandırmasını yapar.			
Katalizör özellikleri ile bağlanın gücü arasında ilişki kurar.			
Mol kavramını açıklar.			
Karışımları niteliklerine göre sınıflandırır.			
Maddelerin asitlik ve bazlık özelliklerini moleküler düzeyde açıklar.			
Kimya laboratuvarında kullanılan bazı temel malzemeleri tanıır.			
Elektron, proton ve nötronun yüklerini, kütlelerini ve atomda buldukları yerleri karşılaştırır.			
<b>Biyoloji</b>			
Canlıların ortak özelliklerini irdeler.			
Mitoz ve Eşeysiz Üreme			
Kalıtım ve Biyolojik Çeşitlilik			
Güncel Çevre Sorunları ve İnsan			
Lipit, karbonhidrat, protein, vitamin, su ve minerallerin sağlığı beslenme ile ilişkisini kurar.			
Hücre zarından madde geçişine ilişkin kontrollü bir deney yapar.			

SINAV SONUÇ BELGESİ								YAYIN DENİZİ TYT -1											
BALIKESİR / KARESİ / Balıkesir Anadolu İmam Hatip Lisesi								DERSLERE GÖRE BAŞARI ANALİZİ											
Öğrenci				Numara		Sınıf		S D Y B%											
ARDA YAPICI				803		12A		TYT Sosyal 25 7 8 28											
Puan Türü		Puan		Genel Ort.		Dereceler						TYT Sosyal							
						Sınıf Ort.		Kurum Ort.		İlçe Ort.		İl Ort.		Genel Ort.		Tarih-1 5 2 2 40			
TYT		▼ 144,325		209,850		11		60		70		70		1958		Osmanlı Devleti'nde merkezi otoriteyi güçlendirmeye yönelik düzenlemeleri analiz eder. 1 1 0 100			
Puanı Hesaplanan:				75		85		85		2353		Sevr Antlaşması'nın Millî Mücadele sürecine etkilerini analiz eder. 1 0 1 0		Hukuk alanında meydana gelen gelişmelerin Türk toplumunda meydana getirdiği değişimleri kavrar. 1 0 0 0		İlk ve Orta Çağlarda İç Asya'daki Türk siyasi teşekküllerinin güç ve yönetim yapısını kavrar. 1 1 0 100			
Katılımlar:				14		77		87		87		2461		Büyük Selçuklu Devleti Dönemi'ndeki başlıca siyasi gelişmeleri Türk tarihi içerisindeki önemi bağlamında açıklar. 1 0 1 0		Coğrafya-1 5 1 3 20			
Ders		Soru		Doğru		Yanlış		Net		Başarı %		Sınıf Ort.		Kurum Ort.		Genel Ort.		İklim elemanlarının oluşumunu ve dağılımını açıklar. 1 0 1 0	
Tarih-1		5		2		2		1,50		30		▼ 2,59		▼ 2,31		▼ 2,01		Dünya'nın şekli ve hareketlerinin etkilerini değerlendirir. 1 0 1 0	
Coğrafya-1		5		1		3		0,25		5		▼ 1,36		▼ 1,63		▼ 1,39		İstatistikî verilerden yararlanarak nüfus özellikleri ve nüfusun önemi hakkında çıkarımlarda bulunur. 1 0 1 0	
Felsefe		5		2		2		1,50		30		▼ 1,57		▲ 1,13		▼ 1,73		Doğa ve insan etkileşimini örneklerle açıklar. 1 1 0 100	
Din Kült. ve Ahl. Bil.		5		2		1		1,75		35		▼ 1,77		▼ 1,92		▲ 1,51		İç kuvvetleri; yer şekillerinin oluşum sürecine etkileri açısından açıklar. 1 0 0 0	
Felsefe (Seçmeli)		5		0		0		0,00		0		◆ 0,00		◆ 0,00		▼ 0,02		Felsefe	
TYT Sosyal		20		7		8		5,00		25		▼ 7,30		▼ 7,00		▼ 6,66		Sanat felsefesinin konusunu ve problemlerini açıklar. 1 1 0 100	
Matematik-1		40		9		6		7,50		19		▲ 7,30		▲ 6,08		▼ 7,69		Varlık felsefesinin konusunu ve problemlerini açıklar. 1 0 0 0	
Toplam:		120		16		14		12,50		10		▼ 23,09		▼ 25,30		▼ 31,89		20. yüzyıl felsefesinin karakteristik özelliklerini açıklar. 1 0 0 0	
Soru No		1234567890123456789012345678901234567890																	
TYT Sosyal		Ed CaaeaD E caED dB																	
Cevap Anahtarı		B EADCBBBBDCECDBEDCBBDAACED																	
TYT Matematik		EcaBe ADABCbe Eb E																	
Cevap Anahtarı		B EDCBADADABCAADAEDBBDBDEBCADDACCBBEBCBACB																	

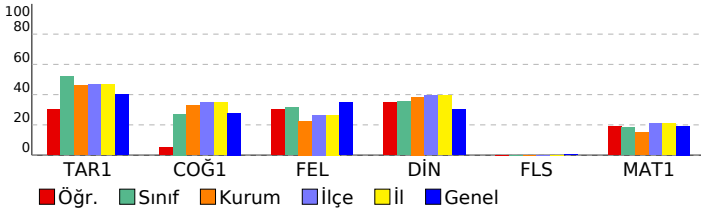

SINAV SONUÇ BELGESİ								YAYIN DENİZİ TYT -1											
BALIKESİR / KARESİ / Balıkesir Anadolu İmam Hatip Lisesi								DERSLERE GÖRE BAŞARI ANALİZİ											
Öğrenci				Numara		Sınıf		S D Y B%											
ARDA YAPICI				803		12A		TYT Sosyal 25 7 8 28											
Puan Türü		Puan		Genel Ort.		Dereceler						TYT Sosyal							
						Sınıf Ort.		Kurum Ort.		İlçe Ort.		İl Ort.		Genel Ort.		Tarih-1 5 2 2 40			
TYT		▼ 144,325		209,850		11		60		70		70		1958		Osmanlı Devleti'nde merkezi otoriteyi güçlendirmeye yönelik düzenlemeleri analiz eder. 1 1 0 100			
Puanı Hesaplanan:				75		85		85		2353		Sevr Antlaşması'nın Millî Mücadele sürecine etkilerini analiz eder. 1 0 1 0		Hukuk alanında meydana gelen gelişmelerin Türk toplumunda meydana getirdiği değişimleri kavrar. 1 0 0 0		İlk ve Orta Çağlarda İç Asya'daki Türk siyasi teşekküllerinin güç ve yönetim yapısını kavrar. 1 1 0 100			
Katılımlar:				14		77		87		87		2461		Büyük Selçuklu Devleti Dönemi'ndeki başlıca siyasi gelişmeleri Türk tarihi içerisindeki önemi bağlamında açıklar. 1 0 1 0		Coğrafya-1 5 1 3 20			
Ders		Soru		Doğru		Yanlış		Net		Başarı %		Sınıf Ort.		Kurum Ort.		Genel Ort.		İklim elemanlarının oluşumunu ve dağılımını açıklar. 1 0 1 0	
Tarih-1		5		2		2		1,50		30		▼ 2,59		▼ 2,31		▼ 2,01		Dünya'nın şekli ve hareketlerinin etkilerini değerlendirir. 1 0 1 0	
Coğrafya-1		5		1		3		0,25		5		▼ 1,36		▼ 1,63		▼ 1,39		İstatistikî verilerden yararlanarak nüfus özellikleri ve nüfusun önemi hakkında çıkarımlarda bulunur. 1 0 1 0	
Felsefe		5		2		2		1,50		30		▼ 1,57		▲ 1,13		▼ 1,73		Doğa ve insan etkileşimini örneklerle açıklar. 1 1 0 100	
Din Kült. ve Ahl. Bil.		5		2		1		1,75		35		▼ 1,77		▼ 1,92		▲ 1,51		İç kuvvetleri; yer şekillerinin oluşum sürecine etkileri açısından açıklar. 1 0 0 0	
Felsefe (Seçmeli)		5		0		0		0,00		0		◆ 0,00		◆ 0,00		▼ 0,02		Felsefe	
TYT Sosyal		20		7		8		5,00		25		▼ 7,30		▼ 7,00		▼ 6,66		Sanat felsefesinin konusunu ve problemlerini açıklar. 1 1 0 100	
Matematik-1		40		9		6		7,50		19		▲ 7,30		▲ 6,08		▼ 7,69		Varlık felsefesinin konusunu ve problemlerini açıklar. 1 0 0 0	
Toplam:		120		16		14		12,50		10		▼ 23,09		▼ 25,30		▼ 31,89		20. yüzyıl felsefesinin karakteristik özelliklerini açıklar. 1 0 0 0	
Soru No		1234567890123456789012345678901234567890																	
TYT Sosyal		Ed CaaeaD E caED dB																	
Cevap Anahtarı		B EADCBBBBDCECDBEDCBBDAACED																	
TYT Matematik		EcaBe ADABCbe Eb E																	
Cevap Anahtarı		B EDCBADADABCAADAEDBBDBDEBCADDACCBBEBCBACB																	



# SINAV SONUÇ BELGESİ

BALIKESİR / KARESİ / Balıkesir Anadolu İmam Hatip Lisesi

Öğrenci	Numara	Sınıf
EMİRHAN ÖZTÜRK	0	12A

Puan Türü	Puan	Genel Ort.	Dereceler				
			Snf	Kurum	İlçe	İl	Genel
TYT	▼ 104,713	209,850	14	74	84	84	2240
Puanı Hesaplanan:			75	85	85	2353	
Katılımlar:			14	77	87	87	2461

Ders	Soru	Doğru	Yanlış	Net	Başarı %	Sınıf Ort.	Kurum Ort.	Genel Ort.
Matematik-1	40	2	3	1,25	3	▼ 7,30	▼ 6,08	▼ 7,69
Toplam:	120	2	3	1,25	1	▼ 23,09	▼ 25,30	▼ 31,89

Soru No 1234567890123456789012345678901234567890

TYT Matematik	BbcaC
Cevap Anahtarı	A BCEDCBADADAAAEADACDBBDBDEBCADDECCBDBBABC

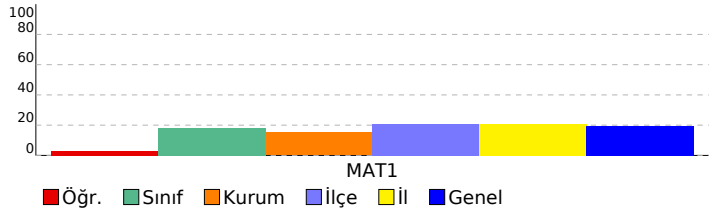

## YAYIN DENİZİ TYT -1

### DERSLERE GÖRE BAŞARI ANALİZİ

TYT Matematik	S	D	Y	B%
<b>Matematik-1</b>	<b>40</b>	<b>2</b>	<b>3</b>	<b>5</b>
Sayı Kümeleri	5	1	0	20
Birinci dereceden bir bilinmeyenli denklem ve eşitsizliklerin çözüm kümelerini bulur.	1	0	1	0
Kökü ifadeleri içeren denklemleri çözer.	1	0	1	0
Üstü İfadeler ve Denklemler	1	0	1	0
Birinci Dereceden Denklemler ve Eşitsizlikler	1	1	0	100
Denklemler ve eşitsizlikler ile ilgili problemler çözer.	14	0	0	0
Kümelerde birleşim, kesişim, fark, tümeleme işlemleri yardımıyla problemler çözer.	1	0	0	0
FONKSİYONLAR	1	0	0	0
Bileşik önermeyi örneklerle açıklar,	1	0	0	0
Rasyonel ifadelerin sadeleştirilmesi ile ilgili işlemler yapar.	1	0	0	0
Oran ve orantı kavramlarını kullanarak problemler çözer.	1	0	0	0
n elemanlı bir kümenin r tane elemanının kaç farklı şekilde seçilebileceğini hesaplar.	1	0	0	0
Olasılık kavramı ile ilgili uygulamalar yapar.	1	0	0	0
Üçgenin kenar uzunlukları ile bu kenarların karşısındaki açılarının ölçülerini ilişkilendirir.	2	0	0	0
Dik Üçgen ve Trigonometri	1	0	0	0
Özel dörtgenlerin açısı, kenar, köşegen ve alan özelliklerini açıklayarak problemler çözer.	5	0	0	0
Katı Cisimler	2	0	0	0





SINAV SONUÇ BELGESİ										YAYIN DENİZİ TYT -1										
BALIKESİR / KARESİ / Balıkesir Anadolu İmam Hatip Lisesi										DERSLERE GÖRE BAŞARI ANALİZİ										
Öğrenci					Numara			Sınıf		S D Y B%										
İLYAS GEDİK					71			12A		TYT Matematik 40 7 1 18										
Matematik-1 40 7 1 18										Matematik-1 40 7 1 18										
Sayı Kümeleri 5 3 1 60										Sayı Kümeleri 5 3 1 60										
Birinci dereceden bir bilinmeyenli denklem ve eşitsizliklerin çözüm kümelerini bulur. 1 0 0 0										Birinci dereceden bir bilinmeyenli denklem ve eşitsizliklerin çözüm kümelerini bulur. 1 0 0 0										
Kökü ifadeleri içeren denklemleri çözer. 1 1 0 100										Kökü ifadeleri içeren denklemleri çözer. 1 1 0 100										
Üstü ifadeler ve Denklemler 1 0 0 0										Üstü ifadeler ve Denklemler 1 0 0 0										
Birinci Dereceden Denklemler ve Eşitsizlikler 1 1 0 100										Birinci Dereceden Denklemler ve Eşitsizlikler 1 1 0 100										
Denklemler ve eşitsizlikler ile ilgili problemler çözer. 14 2 0 14										Denklemler ve eşitsizlikler ile ilgili problemler çözer. 14 2 0 14										
Kümelerde birleşim, kesişim, fark, tümeleme işlemleri yardımıyla problemler çözer. 1 0 0 0										Kümelerde birleşim, kesişim, fark, tümeleme işlemleri yardımıyla problemler çözer. 1 0 0 0										
FONKSİYONLAR 1 0 0 0										FONKSİYONLAR 1 0 0 0										
Bileşik önermeyi örneklerle açıklar. 1 0 0 0										Bileşik önermeyi örneklerle açıklar. 1 0 0 0										
Rasyonel ifadelerin sadeleştirilmesi ile ilgili işlemler yapar. 1 0 0 0										Rasyonel ifadelerin sadeleştirilmesi ile ilgili işlemler yapar. 1 0 0 0										
Oran ve orantı kavramlarını kullanarak problemler çözer. 1 0 0 0										Oran ve orantı kavramlarını kullanarak problemler çözer. 1 0 0 0										
n elemanlı bir kümenin r tane elemanının kaç farklı şekilde seçilebileceğini hesaplar. 1 0 0 0										n elemanlı bir kümenin r tane elemanının kaç farklı şekilde seçilebileceğini hesaplar. 1 0 0 0										
Olasılık kavramı ile ilgili uygulamalar yapar. 1 0 0 0										Olasılık kavramı ile ilgili uygulamalar yapar. 1 0 0 0										
Üçgenin kenar uzunlukları ile bu kenarların karşısındaki açıların ölçülerini ilişkilendirir. 2 0 0 0										Üçgenin kenar uzunlukları ile bu kenarların karşısındaki açıların ölçülerini ilişkilendirir. 2 0 0 0										
Dik Üçgen ve Trigonometri 1 0 0 0										Dik Üçgen ve Trigonometri 1 0 0 0										
Özel dörtgenlerin açısı, kenar, köşegen ve alan özelliklerini açıklayarak problemler çözer. 5 0 0 0										Özel dörtgenlerin açısı, kenar, köşegen ve alan özelliklerini açıklayarak problemler çözer. 5 0 0 0										
Katı Cisimler 2 0 0 0										Katı Cisimler 2 0 0 0										
Puan Türü		Puan		Genel Ort.		Dereceler														
TYT		▼ 125,448		209,850		Sınıf	Kurum	İlçe	İl	Genel										
		Puanı Hesaplanan:		75	85	85	2353													
		Katılımlar:		14	77	87	87	2461												
Ders		Soru	Doğru	Yanlış	Net	Başarı %	Sınıf Ort.	Kurum Ort.	Genel Ort.											
Matematik-1		40	7	1	6,75	17	▼ 7,30	▲ 6,08	▼ 7,69											
Toplam:		120	7	1	6,75	6	▼ 23,09	▼ 25,30	▼ 31,89											
Soru No		1234567890123456789012345678901234567890																		
TYT Matematik		B E CBeDAD																		
Cevap Anahtarı		A BCEDCBADADAAAEADACDBBDBDEBCADDECCBDBBABC																		

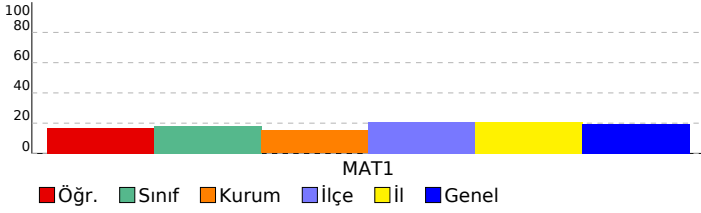



SINAV SONUÇ BELGESİ								YAYIN DENİZİ TYT -1			
BALIKESİR / KARESİ / Balıkesir Anadolu İmam Hatip Lisesi								DERSLERE GÖRE BAŞARI ANALİZİ			
Öğrenci				Numara		Sınıf		S D Y B%			
MUHAMME ERTÜRK				825		12A		TYT Türkçe			
								40 28 10 70			
								Türkçe			
								40 28 10 70			
								Söz Öbeklerinde Anlam			
								2 1 1 50			
								Sözcükte Anlam ve Sözcükler Arası Anlam İlişkileri			
								1 1 0 100			
								Metindeki Boşlukların Uygun Sözcüklerle Tamamlanması			
								1 1 0 100			
								Ses Olayları			
								1 0 1 0			
								Cümlelerin Öğeleri			
								1 1 0 100			
								Parçadaki Numaralanmış Cümlelerin İçerik ve Özellikleri			
								1 1 0 100			
								Paragrafın Yardımcı Fikirleri (Düşünceleri)			
								17 12 5 71			
								Noktalama İşaretleri			
								2 1 1 50			
								Yazım Kuralları			
								2 1 0 50			
								Karma Dil Bilgisi			
								1 0 0 0			
								Paragrafta Boş Bırakılan Yerleri Tamamlama			
								2 2 0 100			
								Düşüncüyü Geliştirme Yolları			
								1 1 0 100			
								Paragrafa Cümle Ekleme			
								1 0 1 0			
								Paragrafın Konusu ve Başlığı			
								1 0 1 0			
								Paragrafı İkiye Ayırma			
								1 1 0 100			
								Düşüncenin Akışı Bozan Cümle			
								1 1 0 100			
								Sözcüğü Anlamca Karşılayabilecek Kullanımlar			
								1 1 0 100			
								Çekim Ekleri			
								1 1 0 100			
								Paragrafın Ana Fikri (Düşüncesi)			
								2 2 0 100			
TYT Sosyal								25 9 4 36			
Tarih-1								5 4 0 80			
Osmanlı Devleti'nde merkezi otoriteyi güçlendirmeye yönelik düzenlemeleri analiz eder.								1 1 0 100			
Sevr Antlaşması'nın Millî Mücadele sürecine etkilerini analiz eder.								1 1 0 100			
Hukuk alanında meydana gelen gelişmelerin Türk toplumunda meydana getirdiği değişimleri kavrar.								1 1 0 100			
İlk ve Orta Çağlarda İç Asya'daki Türk siyasi teşekküllerinin güç ve yönetim yapısını kavrar.								1 1 0 100			
Büyük Selçuklu Devleti Dönemi'ndeki başlıca siyasi gelişmeleri Türk tarihi içerisindeki önemi bağlamında açıklar.								1 0 0 0			
Coğrafya-1								5 1 3 20			
İklim elementlerinin oluşumunu ve dağılımını açıklar.								1 0 1 0			
Dünya'nın şekli ve hareketlerinin etkilerini değerlendirir.								1 0 1 0			
İstatistiksel verilerden yararlanarak nüfus özellikleri ve nüfusun önemi hakkında çıkarımlarda bulunur.								1 0 1 0			
Doğa ve insan etkileşimini örneklerle açıklar.								1 1 0 100			
İç kuvvetleri; yer şekillerinin oluşum sürecine etkileri açısından açıklar.								1 0 0 0			
Felsefe								5 1 0 20			
Sanat felsefesinin konusunu ve problemlerini açıklar.								1 1 0 100			
Varlık felsefesinin konusunu ve problemlerini açıklar.								1 0 0 0			
20. yüzyıl felsefesinin karakteristik özelliklerini açıklar.								1 0 0 0			
Felsefenin anlamını açıklar.								1 0 0 0			
Bilgi felsefesinin konusunu ve problemlerini açıklar.								1 0 0 0			
Din Kült. ve Ahl. Bil.								5 3 1 60			
Hayatı anlamlandırmada ahiret inancının önemini fark eder.								1 1 0 100			
Dini anlayış ve kültürümüzün oluşmasında etkili olan bazı şahsiyetleri tanıır.								1 1 0 100			
İslam'da bilginin kaynaklarını açıklar.								1 0 0 0			
İslam düşüncesinde itikadi ve siyasi yorumları genel özelliklerine göre sınıflandırır.								1 1 0 100			
Kur'an-ı Kerim'den gençlerle ilgili ayetlere örnekler verir.								1 0 1 0			
Felsefe (Seçmeli)								5 0 0 0			
20. yüzyıl felsefesinin karakteristik özelliklerini açıklar.								1 0 0 0			
Siyaset felsefesinin konusunu ve problemlerini açıklar.								1 0 0 0			
15. yüzyıl-17. yüzyıl felsefesinin karakteristik özelliklerini açıklar.								1 0 0 0			
Bilgi felsefesinin konusunu ve problemlerini açıklar.								1 0 0 0			
Örnek felsefi metinlerden hareketle MÖ 6. yüzyıl-MS 2. yüzyıl filozoflarının felsefi görüşlerini analiz eder.								1 0 0 0			
TYT Matematik								40 6 4 15			
Matematik-1								40 6 4 15			
Köklü ifadeleri içeren denklemleri çözer.								1 1 0 100			
Üslü ifadeler ve Denklemler								1 0 0 0			
Birinci Dereceden Denklemler ve Eşitsizlikler								1 1 0 100			
Sayı Kümeleri								5 1 2 20			
Denklemler ve eşitsizlikler ile ilgili problemler çözer.								14 3 1 21			
Kümelerde birleşim, kesişim, fark, tümeleme işlemleri yardımıyla problemler çözer.								1 0 1 0			
Birinci dereceden bir bilinmeyenli denklem ve eşitsizliklerin çözüm kümelerini bulur.								1 0 0 0			
FONKSİYONLAR								1 0 0 0			
Bileşik önermeyi örneklerle açıklar.								1 0 0 0			
Rasyonel ifadelerin sadeleştirilmesi ile ilgili işlemler yapar.								1 0 0 0			
Oran ve orantı kavramlarını kullanarak problemler çözer.								1 0 0 0			
n elemanlı bir kümenin r tane elemanın kaç farklı şekilde seçilebileceğini hesaplar.								1 0 0 0			
Olasılık kavramı ile ilgili uygulamalar yapar.								1 0 0 0			
Dik Üçgen ve Trigonometri								1 0 0 0			
Özel dörtgenlerin açısı, kenar, köşegen ve alan özelliklerini açıklayarak problemler çözer.								5 0 0 0			
Üçgenin kenar uzunlukları ile bu kenarların karşılıklı açıların ölçülerini ilişkilendirir.								2 0 0 0			
Kati Cisimler								2 0 0 0			

Ders	Soru	Doğru	Yanlış	Net	Başarı %	Sınıf Ort.	Kurum Ort.	Genel Ort.
Türkçe	40	28	10	25,50	64	▲11,75	▲12,44	▲15,97
Tarih-1	5	4	0	4,00	80	▲2,59	▲2,31	▲2,01
Coğrafya-1	5	1	3	0,25	5	▼1,36	▼1,63	▼1,39
Felsefe	5	1	0	1,00	20	▼1,57	▼1,13	▼1,73
Din Kült. ve Ahl. Bil.	5	3	1	2,75	55	▲1,77	▲1,92	▲1,51
Felsefe (Seçmeli)	5	0	0	0,00	0	◆0,00	◆0,00	▼0,02
TYT Sosyal	20	9	4	8,00	40	▲7,30	▲7,00	▲6,66
Matematik-1	40	6	4	5,00	13	▼7,30	▼6,08	▼7,69
<b>Toplam:</b>	<b>120</b>	<b>43</b>	<b>18</b>	<b>38,50</b>	<b>32</b>	<b>▲23,09</b>	<b>▲25,30</b>	<b>▲31,89</b>

Soru No	1234567890123456789012345678901234567890
TYT Türkçe	bEdaDEaDbCB DB dCdccbDABcDEBECACEaABBE
Cevap Anahtarı	B AEDDDECDACBCDBBECDBEEDABcDEBECACEaECABBE
TYT Sosyal	EADC adaD E DC Bc
Cevap Anahtarı	B EADCBBBBDCECDBEDCBBDAACED
TYT Matematik	E CeA Dbc E B e
Cevap Anahtarı	B EDCBADADABCAADAEDBBDBEBCADDACCBDBECBCAB

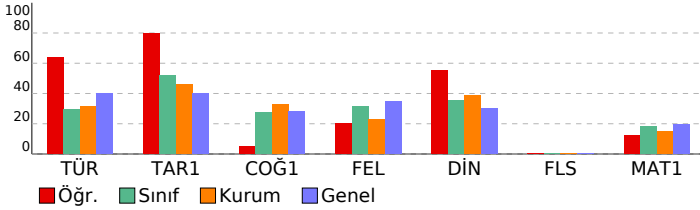

SINAV SONUÇ BELGESİ							
BALIKESİR / KARESİ / Balıkesir Anadolu İmam Hatip Lisesi							
Öğrenci				Numara	Sınıf		
MUKİT ALAN				499	12A		
Puan Türü	Puan	Genel Ort.	Dereceler				
			Snf	Kurum	İlçe	İl	Genel
TYT	▼ 161,108	209,850	9	47	57	57	1765
Puanı Hesaplanan:			75	85	85	2353	
Katılımlar:			14	77	87	87	2461

Ders	Soru	Doğru	Yanlış	Net	Başarı %	Sınıf Ort.	Kurum Ort.	Genel Ort.
Tarih-1	5	4	0	4,00	80	▲ 2,59	▲ 2,31	▲ 2,01
Coğrafya-1	5	2	3	1,25	25	▼ 1,36	▼ 1,63	▼ 1,39
Felsefe	5	3	1	2,75	55	▲ 1,57	▲ 1,13	▲ 1,73
Din Kül. ve Ahl. Bil.	5	2	3	1,25	25	▼ 1,77	▼ 1,92	▼ 1,51
Felsefe (Seçmeli)	5	0	0	0,00	0	◆ 0,00	◆ 0,00	▼ 0,02
TYT Sosyal	20	11	7	9,25	46	▲ 7,30	▲ 7,00	▲ 6,66
Matematik-1	40	10	9	7,75	19	▲ 7,30	▲ 6,08	▲ 7,69
Fizik	7	1	5	-0,25	-4	▼ 1,45	▼ 1,74	▼ 1,54
Kimya	7	1	0	1,00	14	▲ 0,72	▼ 1,28	▼ 1,09
Biyoloji	6	0	0	0,00	0	▼ 0,15	▼ 0,44	▼ 0,68
TYT Fen	20	2	5	0,75	4	▼ 2,33	▼ 3,45	▼ 3,30
<b>Toplam:</b>	<b>120</b>	<b>23</b>	<b>21</b>	<b>17,75</b>	<b>15</b>	<b>▼ 23,09</b>	<b>▼ 25,30</b>	<b>▼ 31,89</b>

Soru No	12345678901234567890123456789012345678901234567890
TYT Sosyal	C EADDecBaBEE adDcCd
Cevap Anahtarı	A CBEADDCBBBEECDBDDCBEDAAC
TYT Matematik	c EbCeA A b d AcAde Be D BC
Cevap Anahtarı	A BCEDCBADADA AA EADACDBBDBDEBCADECCBDBBABC
TYT Fen	e eaEddC
Cevap Anahtarı	A CEDEECCABCECBDBDBDB

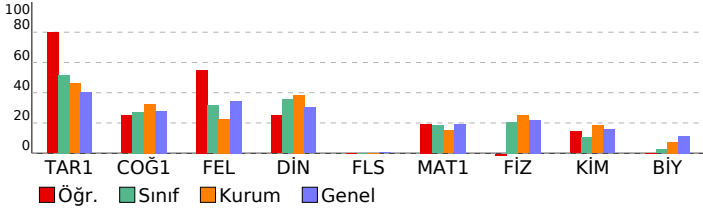

YAYIN DENİZİ TYT -1			
DERSLERE GÖRE BAŞARI ANALİZİ			
	S	D	Y B%
<b>TYT Sosyal</b>	<b>25</b>	<b>11</b>	<b>7 44</b>
<b>Tarih-1</b>	<b>5</b>	<b>4</b>	<b>0 80</b>
İlk ve Orta Çağlarda İç Asya daki Türk siyasi teşekküllerinin güç ve yönetim yapısını kavrar.	1	1	0 100
Büyük Selçuklu Devleti Dönemi ndeki başlıca siyasi gelişmeleri Türk tarihi içerisindeki önemi bağlamında açıklar.	1	0	0 0
Osmanlı Devleti nde merkezi otoriteyi güçlendirmeye yönelik düzenlemeleri analiz eder.	1	1	0 100
Sevr Antlaşması nın Millî Mücadele sürecine etkilerini analiz eder.	1	1	0 100
Hukuk alanında meydana gelen gelişmelerin Türk toplumunda meydana getirdiği değişimleri kavrar.	1	1	0 100
<b>Coğrafya-1</b>	<b>5</b>	<b>2</b>	<b>3 40</b>
Doğa ve insan etkileşimini örneklerle açıklar.	1	1	0 100
İç kuvvetleri; yer şekillerinin oluşum sürecine etkileri açısından açıklar.	1	0	1 0
İklim elemanlarının oluşumunu ve dağılımını açıklar.	1	0	1 0
Dünya nın şekli ve hareketlerinin etkilerini değerlendirir.	1	1	0 100
İstatistikî verilerden yararlanarak nüfus özellikleri ve nüfusun önemi hakkında çıkarımlarda bulunur.	1	0	1 0
<b>Felsefe</b>	<b>5</b>	<b>3</b>	<b>1 60</b>
Felsefenin anlamını açıklar.	1	1	0 100
Bilgi felsefesinin konusunu ve problemlerini açıklar.	1	1	0 100
Sanat felsefesinin konusunu ve problemlerini açıklar.	1	1	0 100
Varlık felsefesinin konusunu ve problemlerini açıklar.	1	0	0 0
20. yüzyıl felsefesinin karakteristik özelliklerini açıklar.	1	0	1 0
<b>Din Kül. ve Ahl. Bil.</b>	<b>5</b>	<b>2</b>	<b>3 40</b>
İslam da bilginin kaynaklarını açıklar.	1	0	1 0
Kur an-ı Kerim den gençlerle ilgili ayetlere örnekler verir.	1	1	0 100
Hayatı anlamlandırmada ahiret inancının önemini fark eder.	1	0	1 0
Dini anlayış ve kültürümüzün oluşmasında etkili olan bazı şahsiyetleri tanıır.	1	1	0 100
İslam düşüncesinde itikadi ve siyasi yorumları genel özelliklerine göre sınıflandırır.	1	0	1 0
<b>Felsefe (Seçmeli)</b>	<b>5</b>	<b>0</b>	<b>0 0</b>
Bilgi felsefesinin konusunu ve problemlerini açıklar.	1	0	0 0
Örnek felsefi metinlerden hareketle MÖ 6. yüzyıl-MS 2. yüzyıl filozoflarının felsefi görüşlerini analiz eder.	1	0	0 0
20. yüzyıl felsefesinin karakteristik özelliklerini açıklar.	1	0	0 0
Siyaset felsefesinin konusunu ve problemlerini açıklar.	1	0	0 0
15. yüzyıl-17. yüzyıl felsefesinin karakteristik özelliklerini açıklar.	1	0	0 0
<b>TYT Matematik</b>	<b>40</b>	<b>10</b>	<b>9 25</b>
<b>Matematik-1</b>	<b>40</b>	<b>10</b>	<b>9 25</b>
Sayı Kümeleri	5	1	3 20
Birinci dereceden bir bilinmeyenli denklem ve eşitsizliklerin çözüm kümelerini bulur.	1	0	0 0
Köküklü ifadeleri içeren denklemleri çözer.	1	1	0 100
Üstü İfadeler ve Denklem	1	0	1 0
Birinci Dereceden Denklem ve Eşitsizlikler	1	1	0 100
Denklem ve eşitsizlikler ile ilgili problemler çözer.	14	4	2 29
Kümelerde birleşim, kesişim, fark, tümeleme işlemleri yardımıyla problemler çözer.	1	0	1 0
FONKSİYONLAR	1	0	0 0
Bileşik önermeyi örneklerle açıklar.	1	0	1 0
Rasyonel ifadelerin sadeleştirilmesi ile ilgili işlemler yapar.	1	0	1 0
Oran ve orantı kavramlarını kullanarak problemler çözer.	1	0	0 0
n elemanlı bir kümenin r tane elemanın kaç farklı şekilde seçilebileceğini hesaplar.	1	0	0 0
Olasılık kavramı ile ilgili uygulamalar yapar.	1	1	0 100
Üçgenin kenar uzunlukları ile bu kenarların karşılıklı açılarının ölçülerini ilişkilendirir.	2	0	0 0
Dik Üçgen ve Trigonometri	1	0	0 0
Özel dörtgenlerin aç, kenar, köşegen ve alan özelliklerini açıklayarak problemler çözer.	5	1	0 20
Katı Cisimler	2	1	0 50
<b>TYT Fen</b>	<b>20</b>	<b>2</b>	<b>5 10</b>
<b>Fizik</b>	<b>7</b>	<b>1</b>	<b>5 14</b>
Basınç ve basınç kuvveti kavramlarının katı, durgun sıvı ve gazlarda bağlı olduğu değişkenleri açıklar.	1	0	1 0
Elektrikle yüklenme çeşitlerini örneklerle açıklar.	1	0	0 0
Dünya nın manyetik alanının sonuçlarını açıklar.	1	0	1 0
Düzlem Ayna	1	0	1 0
Yenilenebilir ve yenilenebilir enerji kaynaklarını avantaj ve dezavantajları açısından değerlendirir.	1	1	0 100
Yay Dalgası	1	0	1 0
Hâl Değişimi	1	0	1 0
<b>Kimya</b>	<b>7</b>	<b>1</b>	<b>0 14</b>
Kimya laboratuvarında kullanılan bazı temel malzemeleri tanıır.	1	1	0 100
Elektron, proton ve nötronun yüklerini, kütlelerini ve atomda buldukları yerleri karşılaştırır.	1	0	0 0
İyonik bağlı bileşiklerin sistematiği adlandırmasını yapar.	1	0	0 0
Katıların özellikleri ile bağların gücü arasında ilişki kurar.	1	0	0 0
Mol kavramını açıklar.	1	0	0 0
Karışımları niteliklerine göre sınıflandırır.	1	0	0 0
Maddelerin asitlik ve bazlık özelliklerini moleküler düzeyde açıklar.	1	0	0 0
<b>Biyoloji</b>	<b>6</b>	<b>0</b>	<b>0 0</b>
Lipit, karbonhidrat, protein, vitamin, su ve minerallerin sağlıklı beslenme ile ilişkisini kurar.	1	0	0 0
Hücre zarından madde geçişine ilişkin kontrollü bir deney yapar.	1	0	0 0
Canlıların ortak özelliklerini irdeler.	1	0	0 0
Mitoz ve Eşeysiz Üreme	1	0	0 0
Kalıtım ve Biyolojik Çeşitlilik	1	0	0 0
Güncel Çevre Sorunları ve İnsan	1	0	0 0







# SINAV SONUÇ BELGESİ

BALIKESİR / KARESİ / Balıkesir Anadolu İmam Hatip Lisesi

Öğrenci	Numara	Sınıf
ÖMER FARUK GÜR	768	12A

Puan Türü	Puan	Genel Ort.	Dereceler				
			Snf	Kurum	İlçe	İl	Genel
TYT	▲ 221,933	209,850	4	16	26	26	901
Puanı Hesaplanan:			75	85	85	2353	
Katılımlar:			14	77	87	87	2461

Ders	Soru	Doğru	Yanlış	Net	Başarı %	Sınıf Ort.	Kurum Ort.	Genel Ort.
Türkçe	40	23	9	20,75	52	▲ 11,75	▲ 12,44	▲ 15,97
Tarih-1	5	2	2	1,50	30	▼ 2,59	▼ 2,31	▼ 2,01
Coğrafya-1	5	2	2	1,50	30	▲ 1,36	▼ 1,63	▲ 1,39
Felsefe	5	0	0	0,00	0	▼ 1,57	▼ 1,13	▼ 1,73
Din Kült. ve Ahl. Bil.	5	0	1	-0,25	-5	▼ 1,77	▼ 1,92	▼ 1,51
Felsefe (Seçmeli)	5	0	0	0,00	0	◆ 0,00	◆ 0,00	▼ 0,02
TYT Sosyal	20	4	5	2,75	14	▼ 7,30	▼ 7,00	▼ 6,66
Matematik-1	40	10	2	9,50	24	▲ 7,30	▲ 6,08	▲ 7,69
Fizik	7	2	2	1,50	21	▲ 1,45	▼ 1,74	▼ 1,54
Kimya	7	3	1	2,75	39	▲ 0,72	▲ 1,28	▲ 1,09
Biyoloji	6	0	1	-0,25	-4	▼ 0,15	▼ 0,44	▼ 0,68
TYT Fen	20	5	4	4,00	20	▲ 2,33	▲ 3,45	▲ 3,30
Toplam:		120	42	20	37,00	▲ 23,09	▲ 25,30	▲ 31,89

Soru No 1234567890123456789012345678901234567890

TYT Türkçe b AEE ACCe B eaDADCEBbcE DbEACACBcc AB

Cevap Anahtarı A DDAEEDACCCBEBBCBDBADCEBEBEBCDEEACACBEBECAB

TYT Sosyal CccA Daa B c

Cevap Anahtarı A CBEADDCBBBEBCECDBDCBEDAAC

TYT Matematik BCE dB D A c B e BC

Cevap Anahtarı A BCEDCBADADAAAEADACDBBBDBEBEBCADECCBDBBABC

TYT Fen b e E CCA E c d

Cevap Anahtarı A CEDEECCABCECBDBBDBD

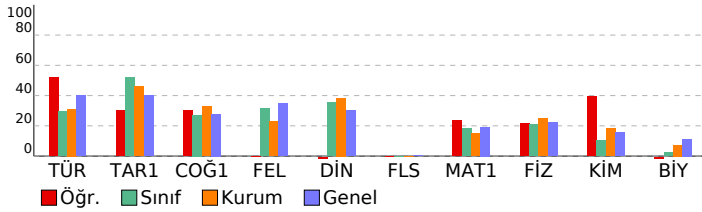

## YAYIN DENİZİ TYT -1

### DERSLERE GÖRE BAŞARI ANALİZİ

TYT Türkçe	S	D	Y	B%
Türkçe	40	23	9	58
Metindeki Boşlukların Uygun Sözcüklerle Tamamlanması	1	0	1	0
Ses Olayları	1	0	0	0
Söz Öbeklerinde Anlam	2	2	0	100
Sözcükte Anlam ve Sözcükler Arası Anlam İlişkileri	1	1	0	100
Parçadaki Numaralanmış Cümlelerin İçerik ve Özellikleri	1	1	0	100
Cümlelerin Ögeleri	1	0	0	0
Paragrafın Yardımcı Fikirleri (Düşünceleri)	17	8	6	47
Karma Dil Bilgisi	1	0	0	0
Noktalama İşaretleri	2	1	0	50
Yazım Kuralları	2	0	1	0
Paragrafi İkiye Ayırma	1	1	0	100
Paragrafta Boş Bırakılan Yerleri Tamamlama	2	2	0	100
Düşünceyi Geliştirme Yolları	1	1	0	100
Paragrafın Konusu ve Başlığı	1	1	0	100
Paragrafa Cümle Ekleme	1	1	0	100
Düşüncenin Akışını Bozan Cümle	1	0	1	0
Çekim Ekleri	1	1	0	100
Paragrafın Ana Fikri (Düşüncesi)	2	2	0	100
Sözcüğü Anlamca Karşılayabilecek Kullanımlar	1	1	0	100

TYT Sosyal 25 4 5 16

Tarih-1 5 2 2 40

İlk ve Orta Çağlarda İ. Asya' da Türk siyasi teşekküllerinin güç ve yönetim yapısını kavrar.

Büyük Selçuklu Devleti Dönemi ndeki başlıca siyasi gelişmeleri Türk tarihi içerisindeki önemi bağlamında açıklar.

Osmanlı Devleti nde merkezi otoriteyi güçlendirmeye yönelik düzenlemeleri analiz eder.

Sevr Antlaşması nın Millî Mücadele sürecine etkilerini analiz eder.

Hukuk alanında meydana gelen gelişmelerin Türk toplumunda meydana getirdiği değişimleri kavrar.

Coğrafya-1 5 2 2 40

Doğa ve insan etkileşimini örneklerle açıklar.

İç kuvvetleri; yer şekillerinin oluşum sürecine etkileri açısından açıklar.

İklim elemanlarının oluşumunu ve dağılımını açıklar.

Dünya nın şekli ve hareketlerinin etkilerini değerlendirir.

İstatistik verilerden yararlanarak nüfus özellikleri ve nüfusun önemi hakkında çıkarımlarda bulunur.

Felsefe 5 0 0 0

Felsefenin anlamını açıklar.

Bilgi felsefesinin konusunu ve problemlerini açıklar.

Sanat felsefesinin konusunu ve problemlerini açıklar.

Varlık felsefesinin konusunu ve problemlerini açıklar.

20. yüzyıl felsefesinin karakteristik özelliklerini açıklar.

Din Kült. ve Ahl. Bil. 5 0 1 0

İslam da bilginin kaynaklarını açıklar.

Kur an-ı Kerim den genelce ilgili ayetlere örnekler verir.

Hayati anlamlarında ahiret inancının önemini fark eder.

Dini anlayış ve kültürümüzün oluşmasında etkili olan bazı şahsiyetleri tanıır.

İslam düşüncesinde itikadi ve siyasi yorumları genel özelliklerine göre sınıflandırır.

Felsefe (Seçmeli) 5 0 0 0

Bilgi felsefesinin konusunu ve problemlerini açıklar.

Örnek felsefi metinlerden hareketle MÖ 6. yüzyıl-MS 2. yüzyıl filozoflarının felsefi görüşlerini analiz eder.

20. yüzyıl felsefesinin karakteristik özelliklerini açıklar.

Siyaset felsefesinin konusunu ve problemlerini açıklar.

15. yüzyıl-17. yüzyıl felsefesinin karakteristik özelliklerini açıklar.

TYT Matematik 40 10 2 25

Matematik-1 40 10 2 25

Sayı Kümeleri 5 2 0 40

Birinci dereceden bir bilinmeyenli denklem ve eşitsizliklerin çözüm kümelerini bulur.

Köküü ifadeleri içeren denklemleri çözer.

Üslü ifadeler ve Denklemler 1 0 0 0

Birinci Dereceden Denklem ve Eşitsizlikler 1 0 1 0

Denklemler ve eşitsizlikler ile ilgili problemler çözer.

Kümelerde birleşim, kesişim, fark, tümeleme işlemleri yardımıyla problemler çözer.

FONKSİYONLAR 1 0 0 0

Bileşik önermeyi örneklerle açıklar.

Rasyonel ifadelerin sadeleştirilmesi ile ilgili işlemler yapar.

Oran ve orantı kavramlarını kullanarak problemler çözer.

n elemanlı bir kümenin r tane elemanın kaç farklı şekilde seçilebileceğini hesaplar.

Olasılık kavramı ile ilgili uygulamalar yapar.

Üçgenin kenar uzunlukları ile bu kenarların karşılıklı açılarının ölçülerini ilişkilendirir.

Dik Üçgen ve Trigonometri 1 0 0 0

Özel dörtgenlerin aç, kenar, köşegen ve alan özelliklerini açıklayarak problemler çözer.

Kati Cisimler 2 1 0 50

TYT Fen 20 5 4 25

Fizik 7 2 2 29

Basınç ve basınç kuvveti kavramlarının katı, durgun sıvı ve gazlarda bağlı olduğu değişkenleri açıklar.

Elektrikle yüklenme çeşitlerini örneklerle açıklar.

Dünya nın manyetik alanının sonuçlarını açıklar.

Düzlem Ayna 1 0 0 0

Yenilenebilir ve yenilenebilir enerji kaynaklarını avantaj ve dezavantajları açısından değerlendirir.

Yay Dalgası 1 0 0 0

Hâl Değişimi 1 1 0 100

Kimya 7 3 1 43

Kimya laboratuvarında kullanılan bazı temel maddeleri tanıır.

Elektron, proton ve nötronun yüklerini, kütlelerini ve atomda buldukları yerleri karşılaştırır.

İyonik bağlı bileşiklerin sistematiği adlandırmasını yapar.

Kablıların özellikleri ile bağlarıncı gücü arasında ilişki kurar.

Mol kavramını açıklar.

Karışımın niteliklerine göre sınıflandırır.

Maddelerin asitlik ve bazlık özelliklerini moleküler düzeyde açıklar.

Biyoloji 6 0 1 0

Lipit, karbonhidrat, protein, vitamin, su ve minerallerin sağlıklı beslenme ile ilişkisini kurar.

Hücre zarından madde geçişine ilişkin kontrollü bir deney yapar.

Canlıların ortak özelliklerini irdeler.

Mitoz ve Eşeysiz Üreme 1 0 0 0

Kalıtım ve Biyolojik Çeşitlilik 1 0 0 0

Güncel Çevre Sorunları ve İnsan 1 0 1 0

SINAV SONUÇ BELGESİ							
BALIKESİR / KARESİ / Balıkesir Anadolu İmam Hatip Lisesi							
Öğrenci			Numara	Sınıf			
SAFİ			579	12A			
Puan Türü	Puan	Genel Ort.	Dereceler				
			Snf	Kurum	İlçe	İl	Genel
TYT	▼ 107,203	209,850	13	73	83	83	2217
Puanı Hesaplanan:			75	85	85	2353	
Katılımlar:			14	77	87	87	2461

Ders	Soru	Doğru	Yanlış	Net	Başarı %	Sınıf Ort.	Kurum Ort.	Genel Ort.
Türkçe	40	0	4	-1,00	-3	▼ 11,75	▼ 12,44	▼ 15,97
Matematik-1	40	2	4	1,00	3	▼ 7,30	▼ 6,08	▼ 7,69
Fizik	7	3	3	2,25	32	▲ 1,45	▲ 1,74	▲ 1,54
Kimya	7	0	0	0,00	0	▼ 0,72	▼ 1,28	▼ 1,09
Biyoloji	6	0	0	0,00	0	▼ 0,15	▼ 0,44	▼ 0,68
TYT Fen	20	3	3	2,25	11	▼ 2,33	▼ 3,45	▼ 3,30
<b>Toplam:</b>	<b>120</b>	<b>5</b>	<b>11</b>	<b>2,25</b>	<b>2</b>	<b>▼ 23,09</b>	<b>▼ 25,30</b>	<b>▼ 31,89</b>

Soru No	1234567890123456789012345678901234567890
TYT Türkçe	d a bb
Cevap Anahtarı	B AEDDDECDACBCDBBECDBEEDABCEDEBECACEAECABBE
TYT Matematik	b e c bB B
Cevap Anahtarı	B EDCBADADABCAADAEDBBDBEBCADDACCBDBEBCAB
TYT Fen	eEeBc b
Cevap Anahtarı	B DEECECEBCEBCABDDDD

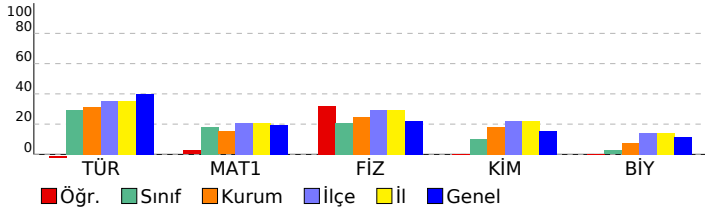

YAYIN DENİZİ TYT -1		S	D	Y	B%
<b>TYT Türkçe</b>		<b>40</b>	<b>0</b>	<b>4</b>	<b>0</b>
<b>Türkçe</b>		<b>40</b>	<b>0</b>	<b>4</b>	<b>0</b>
Söz Öbeklerinde Anlam		2	0	0	0
Sözcükte Anlam ve Sözcükler Arası Anlam İlişkileri		1	0	1	0
Metindeki Boşlukların Uygun Sözcüklerle Tamamlanması		1	0	0	0
Ses Olayları		1	0	0	0
Cümlelerin Öğeleri		1	0	0	0
Parçadaki Numaralanmış Cümlelerin İçerik ve Özellikleri		1	0	0	0
Paragrafın Yardımcı Fikirleri (Düşünceleri)		17	0	1	0
Noktalama İşaretleri		2	0	0	0
Yazım Kuralları		2	0	1	0
Karma Dil Bilgisi		1	0	0	0
Paragrafta Boş Bırakılan Yerleri Tamamlama		2	0	0	0
Düşünceyi Geliştirme Yolları		1	0	0	0
Paragrafa Cümle Ekleme		1	0	0	0
Paragrafın Konusu ve Başlığı		1	0	0	0
Paragrafı İkiye Ayırma		1	0	1	0
Düşüncenin Akışını Bozan Cümle		1	0	0	0
Sözcüğü Anlamca Karşılayabilecek Kullanımlar		1	0	0	0
Çekim Ekleri		1	0	0	0
Paragrafın Ana Fikri (Düşüncesi)		2	0	0	0
<b>TYT Matematik</b>		<b>40</b>	<b>2</b>	<b>4</b>	<b>5</b>
<b>Matematik-1</b>		<b>40</b>	<b>2</b>	<b>4</b>	<b>5</b>
Köklü ifadeleri içeren denklemleri çözer.		1	0	0	0
Üstü İfadeler ve Denklemler		1	0	0	0
Birinci Dereceden Denklemler ve Eşitsizlikler		1	0	1	0
Sayı Kümeleri		5	0	1	0
Denklemler ve eşitsizlikler ile ilgili problemler çözer.		14	2	1	14
Kümelerde birleşim, kesişim, fark, tümeleme işlemleri yardımıyla problemler çözer.		1	0	0	0
Birinci dereceden bir bilinmeyenli denklem ve eşitsizliklerin çözüm kümelerini bulur.		1	0	0	0
FONKSİYONLAR		1	0	0	0
Bileşik önermeyi örneklerle açıklar.		1	0	1	0
Rasyonel ifadelerin sadeleştirilmesi ile ilgili işlemler yapar.		1	0	0	0
Oran ve orantı kavramlarını kullanarak problemler çözer.		1	0	0	0
n elemanlı bir kümenin r tane elemanın kaç farklı şekilde seçilebileceğini hesaplar.		1	0	0	0
Olasılık kavramı ile ilgili uygulamalar yapar.		1	0	0	0
Dik Üçgen ve Trigonometri		1	0	0	0
Özel dörtgenlerin açısı, kenar, köşegen ve alan özelliklerini açıklayarak problemler çözer.		5	0	0	0
Üçgenin kenar uzunlukları ile bu kenarların karşısındaki açıların ölçülerini ilişkilendirir.		2	0	0	0
Kati Cisimler		2	0	0	0
<b>TYT Fen</b>		<b>20</b>	<b>3</b>	<b>3</b>	<b>15</b>
<b>Fizik</b>		<b>7</b>	<b>3</b>	<b>3</b>	<b>43</b>
Dünya'nın manyetik alanının sonuçlarını açıklar.		1	0	1	0
Düzlem Ayna		1	1	0	100
Yenilenebilir ve yenilenemez enerji kaynaklarını avantaj ve dezavantajları açısından değerlendirir.		1	1	0	100
Yay Dalgası		1	0	1	0
Hâl Değişimi		1	1	0	100
Elektrikle yüklenme çeşitlerini örneklerle açıklar.		1	0	0	0
Basınç ve basınç kuvveti kavramlarının katı, durgun sıvı ve gazlarda bağlı olduğu değişkenleri açıklar.		1	0	1	0
<b>Kimya</b>		<b>7</b>	<b>0</b>	<b>0</b>	<b>0</b>
İyonik bağlı bileşiklerin sistematik adlandırmasını yapar.		1	0	0	0
Kabaların özellikleri ile bağların gücü arasında ilişki kurar.		1	0	0	0
Mol kavramını açıklar.		1	0	0	0
Karşımları niteliklerine göre sınıflandırır.		1	0	0	0
Maddelerin asitlik ve bazlık özelliklerini moleküler düzeyde açıklar.		1	0	0	0
Kimya laboratuvarında kullanılan bazı temel malzemeleri tanıtır.		1	0	0	0
Elektron, proton ve nötronun yüklerini, kütlelerini ve atomda buldukları yerleri karşılaştırır.		1	0	0	0
<b>Biyoloji</b>		<b>6</b>	<b>0</b>	<b>0</b>	<b>0</b>
Canlıların ortak özelliklerini irdeler.		1	0	0	0
Mitoz ve Eşeysiz Üreme		1	0	0	0
Kalıtım ve Biyolojik Çeşitlilik		1	0	0	0
Güncel Çevre Sorunları ve İnsan		1	0	0	0
Lipit, karbonhidrat, protein, vitamin, su ve minerallerin sağlıklı beslenme ile ilişkisini kurar.		1	0	0	0
Hücre zarından madde geçişine ilişkin kontrollü bir deney yapar.		1	0	0	0







SINAV SONUÇ BELGESİ							
BALIKESİR / KARESİ / Balıkesir Anadolu İmam Hatip Lisesi							
Öğrenci				Numara	Sınıf		
KEREM KURAL				789	12B		
Puan Türü	Puan	Genel Ort.	Dereceler				
			Snf	Kurum	İlçe	İl	Genel
TYT	▲ 244,200	209,850	7	8	18	18	668
	Puanı Hesaplanan:		75	85	85	2353	
Katılımlar:			11	77	87	87	2461

Ders	Soru	Doğru	Yanlış	Net	Başarı %	Sınıf Ort.	Kurum Ort.	Genel Ort.
Türkçe	40	18	12	15,00	38	▼ 18,20	▲ 12,44	▼ 15,97
Tarih-1	5	4	1	3,75	75	▲ 2,57	▲ 2,31	▲ 2,01
Coğrafya-1	5	3	2	2,50	50	▲ 2,16	▲ 1,63	▲ 1,39
Felsefe	5	3	1	2,75	55	▲ 2,07	▲ 1,13	▲ 1,73
Din Kül. ve Ahl. Bil.	5	2	1	1,75	35	▼ 2,68	▼ 1,92	▲ 1,51
Felsefe (Seçmeli)	5	0	0	0,00	0	◆ 0,00	◆ 0,00	▼ 0,02
TYT Sosyal	20	12	5	10,75	54	▲ 9,48	▲ 7,00	▲ 6,66
Matematik-1	40	11	2	10,50	26	▼ 12,95	▲ 6,08	▲ 7,69
Fizik	7	5	1	4,75	68	▲ 2,86	▲ 1,74	▲ 1,54
Kimya	7	2	2	1,50	21	▼ 2,84	▲ 1,28	▲ 1,09
Biyoloji	6	2	2	1,50	25	▼ 1,64	▲ 0,44	▲ 0,68
TYT Fen	20	9	5	7,75	39	▲ 7,34	▲ 3,45	▲ 3,30
<b>Toplam:</b>	<b>120</b>	<b>50</b>	<b>24</b>	<b>44,00</b>	<b>37</b>	<b>▼ 47,98</b>	<b>▲ 25,30</b>	<b>▲ 31,89</b>

Soru No	1234567890123456789012345678901234567890
TYT Türkçe	dDa ECdCb Da dCeBE DcBb EBECAdEAad
Cevap Anahtarı	B AEDDDECDACBCDBBECDABCEDEBECAEAECABBE
TYT Sosyal	EADCCaBaDCE aBED d D
Cevap Anahtarı	B EADCBBBBDCECBDBCBDAACED
TYT Matematik	EDCB DA CA a dC B B
Cevap Anahtarı	B EDCBADADABCAADAEDBDBDEBCADDACCBDBECBCAB
TYT Fen	DEE aEC CE ea B aeD
Cevap Anahtarı	B DEECECEBCEBCABDBDD

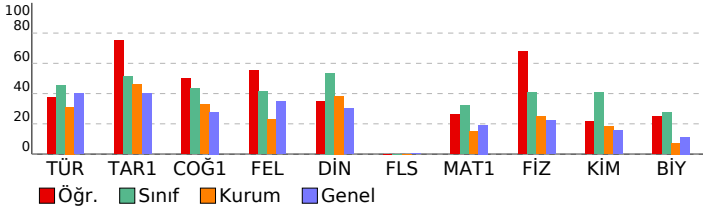

YAYIN DENİZİ TYT -1			
DERSLERE GÖRE BAŞARI ANALİZİ			
S	D	Y	B%
<b>TYT Türkçe</b>			
<b>Türkçe</b>			
Söz Öbeklerinde Anlam			
Sözcükte Anlam ve Sözcükler Arası Anlam İlişkileri			
Metindeki Boşlukların Uygun Sözcüklerle Tamamlanması			
Ses Olayları			
Cümlelerin Öğeleri			
Parçadaki Numaralanmış Cümlelerin İçerik ve Özellikleri			
Paragrafın Yardımcı Fikirleri (Düşünceleri)			
Noktalama İşaretleri			
Yazım Kuralları			
Karma Dil Bilgisi			
Paragrafta Boş Bırakılan Yerleri Tamamlama			
Düşüncüyü Geliştirme Yolları			
Paragrafa Cümle Ekleme			
Paragrafın Konusu ve Başlığı			
Paragrafı İkiye Ayırma			
Düşüncenin Akışı Bozan Cümle			
Sözcüğü Anlamca Karşılayabilecek Kullanımlar			
Çekim Ekleri			
Paragrafın Ana Fikri (Düşüncesi)			
<b>TYT Sosyal</b>			
<b>Tarih-1</b>			
Osmanlı Devleti'nde merkezi otoriteyi güçlendirmeye yönelik düzenlemeleri analiz eder.			
Sevr Antlaşması'nın Millî Mücadele sürecine etkilerini analiz eder.			
Hukuk alanında meydana gelen gelişmelerin Türk toplumunda meydana getirdiği değişimleri kavrar.			
İlk ve Orta Çağlarda İç Asya'daki Türk siyasi teşekküllerinin güç ve yönetim yapısını kavrar.			
Büyük Selçuklu Devleti Dönemi'ndeki başlıca siyasi gelişmeleri Türk tarihi içerisindeki önemi bağlamında açıklar.			
<b>Coğrafya-1</b>			
İklim elemanlarının oluşumunu ve dağılımını açıklar.			
Dünya'nın şekli ve hareketlerinin etkilerini değerlendirir.			
İstatistiksel verilerden yararlanarak nüfus özellikleri ve nüfusun önemi hakkında çıkarımlarda bulunur.			
Doğa ve insan etkileşimini örneklerle açıklar.			
İç kuvvetleri; yer şekillerinin oluşum sürecine etkileri açısından açıklar.			
<b>Felsefe</b>			
Sanat felsefesinin konusunu ve problemlerini açıklar.			
Varlık felsefesinin konusunu ve problemlerini açıklar.			
20. yüzyıl felsefesinin karakteristik özelliklerini açıklar.			
Felsefenin anlamını açıklar.			
Bilgi felsefesinin konusunu ve problemlerini açıklar.			
<b>Din Kül. ve Ahl. Bil.</b>			
Hayatı anlamlandırmada ahiret inancının önemini fark eder.			
Dini anlayış ve kültürümüzün oluşmasında etkili olan bazı şahsiyetleri tanıır.			
İslam'da bilginin kaynaklarını açıklar.			
İslam düşüncesinde itikadi ve siyasi yorumları genel özelliklerine göre sınıflandırır.			
Kur'an-ı Kerim'den gençlere ilgili ayetlere örnekler verir.			
<b>Felsefe (Seçmeli)</b>			
20. yüzyıl felsefesinin karakteristik özelliklerini açıklar.			
Siyaset felsefesinin konusunu ve problemlerini açıklar.			
15. yüzyıl-17. yüzyıl felsefesinin karakteristik özelliklerini açıklar.			
Bilgi felsefesinin konusunu ve problemlerini açıklar.			
Örnek felsefi metinlerden hareketle MÖ 6. yüzyıl-MS 2. yüzyıl filozoflarının felsefi görüşlerini analiz eder.			
<b>TYT Matematik</b>			
<b>Matematik-1</b>			
Kökü ifadeleri içeren denklemleri çözer.			
Üstü ifadeleri ve Denklemler			
Birinci Dereceden Denklemler ve Eşitsizlikler			
Sayı Kümeleri			
Denklemler ve eşitsizlikler ile ilgili problemler çözer.			
Kümelerde birleşim, kesişim, fark, tümeleme işlemleri yardımıyla problemler çözer.			
Birinci dereceden bir bilinmeyenli denklem ve eşitsizliklerin çözüm kümelerini bulur.			
FONKSİYONLAR			
Bileşik önermeyi örneklerle açıklar.			
Rasyonel ifadelerin sadeleştirilmesi ile ilgili işlemler yapar.			
Oran ve orantı kavramlarını kullanarak problemler çözer.			
n elemanlı bir kümenin r tane elemanının kaç farklı şekilde seçilebileceğini hesaplar.			
Olasılık kavramı ile ilgili uygulamalar yapar.			
Dik Üçgen ve Trigonometri			
Özel dörtgenlerin açısı, kenar, köşegen ve alan özelliklerini açıklayarak problemler çözer.			
Üçgenin kenar uzunlukları ile bu kenarların karşısındaki açılarının ölçülerini ilişkilendirir.			
Kati Cisimler			
<b>TYT Fen</b>			
<b>Fizik</b>			
Dünya'nın manyetik alanının sonuçlarını açıklar.			
Düzlem Ayna			
Yenilenebilir ve yenilenemez enerji kaynaklarını avantaj ve dezavantajları açısından değerlendirir.			
Yay Dalgası			
Hâl Değişimi			
Elektrikle yüklenme çeşitlerini örneklerle açıklar.			
Basınç ve basınç kuvveti kavramlarının katı, durgun sıvı ve gazlarda bağlı olduğu değişkenleri açıklar.			
<b>Kimya</b>			
İyonik bağlı bileşiklerin sistematik adlandırmasını yapar.			
Katıların özellikleri ile bağlarının gücü arasında ilişki kurar.			
Mol kavramını açıklar.			
Karışımları niteliklerine göre sınıflandırır.			
Maddelerin asitlik ve bazlık özelliklerini moleküler düzeyde açıklar.			
Kimya laboratuvarında kullanılan bazı temel malzemeleri tanıır.			
Elektron, proton ve nötronun yüklerini, kütlelerini ve atomda buldukları yerleri karşılaştırır.			
<b>Biyoloji</b>			
Canlıların ortak özelliklerini irdeler.			
Mitoz ve Eşeysiz Üreme			
Kalıtım ve Biyolojik Çeşitlilik			
Güncel Çevre Sorunları ve İnsan			
Lipit, karbonhidrat, protein, vitamin, su ve minerallerin sağlığı beslenme ile ilişkisini kurar.			
Hücre zarından madde geçişine ilişkin kontrollü bir deney yapar.			

















# SINAV SONUÇ BELGESİ

BALIKESİR / KARESİ / Balıkesir Anadolu İmam Hatip Lisesi

Öğrenci	Numara	Sınıf
AHMET ULUS	379	12C

Puan Türü	Puan	Genel Ort.	Dereceler				
			Snf	Kurum	İlçe	İl	Genel
TYT	▼ 204,833	209,850	7	27	37	37	1183
Puanı Hesaplanan:			75	85	85	85	2353
Katılımlar:			13	77	87	87	2461

Ders	Soru	Doğru	Yanlış	Net	Başarı %	Sınıf Ort.	Kurum Ort.	Genel Ort.
Türkçe	40	18	14	14,50	36	▼ 15,48	▲ 12,44	▼ 15,97
Tarih-1	5	3	2	2,50	50	▼ 2,89	▲ 2,31	▲ 2,01
Coğrafya-1	5	5	0	5,00	100	▲ 2,66	▲ 1,63	▲ 1,39
Felsefe	5	2	2	1,50	30	▼ 1,66	▲ 1,13	▼ 1,73
Din Kül. ve Ahl. Bil.	5	2	1	1,75	35	▼ 2,34	▼ 1,92	▲ 1,51
Felsefe (Seçmeli)	5	0	0	0,00	0	◆ 0,00	◆ 0,00	▼ 0,02
TYT Sosyal	20	12	5	10,75	54	▲ 9,55	▲ 7,00	▲ 6,66
Matematik-1	40	7	2	6,50	16	▼ 6,85	▲ 6,08	▼ 7,69
Toplam:	120	37	21	31,75	26	▲ 27,65	▲ 25,30	▼ 31,89

Soru No	1234567890123456789012345678901234567890
TYT Türkçe	D EE dCac B caaAeeceEcEBdDE ACA BbEeAB
Cevap Anahtarı	A DDAEEDACCCBEBCEBDBADCEBEBEBCDEEACACBEECAB
TYT Sosyal	CcEbDDCBBBeEE c DdB
Cevap Anahtarı	A CBEADDCCBBBEECEBDDCCBEDAAC
TYT Matematik	E C Aab A B CA
Cevap Anahtarı	A BCEDCBADADAAAADACDBBDBDEBCADECCBDBBABC

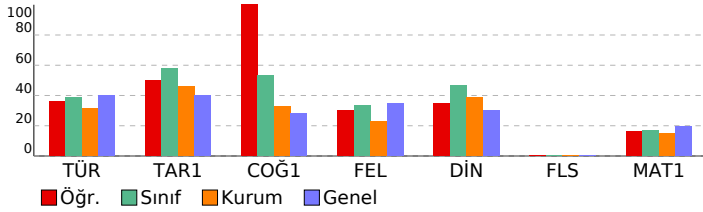

# YAYIN DENİZİ TYT -1

**DERSLERE GÖRE BAŞARI ANALİZİ**

TYT Türkçe	S	D	Y	B%
<b>Türkçe</b>	<b>40</b>	<b>18</b>	<b>14</b>	<b>45</b>
Metindeki Boşlukların Uygun Sözcüklerle Tamamlanması	1	1	0	100
Ses Olayları	1	0	0	0
Söz Öbeklerinde Anlam	2	1	0	50
Sözcükte Anlam ve Sözcükler Arası Anlam İlişkileri	1	1	0	100
Parçadaki Numaralanmış Cümlelerin İçerik ve Özellikleri	1	1	0	100
Cümlelerin Ögeleri	1	0	0	0
Paragrafın Yardımcı Fikirleri (Düşünceleri)	17	10	7	59
Karma Dil Bilgisi	1	0	0	0
Noktalama İşaretleri	2	1	0	50
Yazım Kuralları	2	0	1	0
Paragrafi İkiye Ayırma	1	0	1	0
Paragrafta Boş Bırakılan Yerleri Tamamlama	2	1	1	50
Düşünceyi Geliştirme Yolları	1	0	1	0
Paragrafın Konusu ve Başlığı	1	0	1	0
Paragrafa Cümle Ekleme	1	0	1	0
Düşüncenin Akışını Bozan Cümle	1	0	1	0
Çekim Ekleri	1	0	0	0
Paragrafın Ana Fikri (Düşüncesi)	2	2	0	100
Sözcüğü Anlamca Karşılayabilecek Kullanımlar	1	0	0	0
<b>TYT Sosyal</b>	<b>25</b>	<b>12</b>	<b>5</b>	<b>48</b>
<b>Tarih-1</b>	<b>5</b>	<b>3</b>	<b>2</b>	<b>60</b>
İlk ve Orta Çağlarda İç Asya'daki Türk siyasi teşekküllerinin güç ve yönetim yapısını kavrar.	1	1	0	100
Büyük Selçuklu Devleti Dönemi'ndeki başlıca siyasi gelişmeleri Türk tarihi içerisindeki önemi bağlamında açıklar.	1	0	1	0
Osmanlı Devleti'nde merkezî otoriteyi güçlendirmeye yönelik düzenlemeleri analiz eder.	1	1	0	100
Sevr Antlaşması'nın Millî Mücadele sürecine etkilerini analiz eder.	1	0	1	0
Hukuk alanında meydana gelen gelişmelerin Türk toplumunda meydana getirdiği değişimleri kavrar.	1	1	0	100
<b>Coğrafya-1</b>	<b>5</b>	<b>5</b>	<b>0</b>	<b>100</b>
Doğa ve insan etkileşimini örneklerle açıklar.	1	1	0	100
İç kuvvetleri; yer şekillerinin oluşum sürecine etkileri açısından açıklar.	1	1	0	100
İklim elemanlarının oluşumunu ve dağılımını açıklar.	1	1	0	100
Dünya'nın şekli ve hareketlerinin etkilerini değerlendirir.	1	1	0	100
İstatistikî verilerden yararlanarak nüfus özellikleri ve nüfusun önemi hakkında çıkarımlarda bulunur.	1	1	0	100
<b>Felsefe</b>	<b>5</b>	<b>2</b>	<b>2</b>	<b>40</b>
Felsefenin anlamını açıklar.	1	0	1	0
Bilgi felsefesinin konusunu ve problemlerini açıklar.	1	1	0	100
Sanat felsefesinin konusunu ve problemlerini açıklar.	1	1	0	100
Varlık felsefesinin konusunu ve problemlerini açıklar.	1	0	0	0
20. yüzyıl felsefesinin karakteristik özelliklerini açıklar.	1	0	1	0
<b>Din Kül. ve Ahl. Bil.</b>	<b>5</b>	<b>2</b>	<b>1</b>	<b>40</b>
İslam'da bilginin kaynaklarını açıklar.	1	1	0	0
Kur'an-ı Kerim'den gençlerle ilgili ayetlere örnekler verir.	1	0	0	0
Hayatı anlamlandırır ve ahiret inancının önemini fark eder.	1	1	0	100
Dini anlayış ve kültürümüzün oluşmasında etkili olan bazı şahsiyetleri tanıır.	1	0	1	0
İslam düşüncesinde itikadi ve siyasi yorumları genel özelliklerine göre sınıflandırır.	1	1	0	100
<b>Felsefe (Seçmeli)</b>	<b>5</b>	<b>0</b>	<b>0</b>	<b>0</b>
Bilgi felsefesinin konusunu ve problemlerini açıklar.	1	0	0	0
Örnek felsefi metinlerden hareketle MÖ 6. yüzyıl-MS 2. yüzyıl filozoflarının felsefi görüşlerini analiz eder.	1	0	0	0
20. yüzyıl felsefesinin karakteristik özelliklerini açıklar.	1	0	0	0
Siyaset felsefesinin konusunu ve problemlerini açıklar.	1	0	0	0
15. yüzyıl-17. yüzyıl felsefesinin karakteristik özelliklerini açıklar.	1	0	0	0
<b>TYT Matematik</b>	<b>40</b>	<b>7</b>	<b>2</b>	<b>18</b>
<b>Matematik-1</b>	<b>40</b>	<b>7</b>	<b>2</b>	<b>18</b>
Sayı Kümeleri	5	0	0	0
Birinci dereceden bir bilinmeyenli denklem ve eşitsizliklerin çözüm kümelerini bulur.	1	0	0	0
Köklü ifadeleri içeren denklemleri çözer.	1	1	0	100
Üslü İfadeler ve Denklemler	1	0	0	0
Birinci Dereceden Denklemler ve Eşitsizlikler	1	1	0	100
Denklemler ve eşitsizlikler ile ilgili problemler çözer.	14	5	1	36
Kümelerde birleşim, kesişim, fark, tümeleme işlemleri yardımıyla problemler çözer.	1	0	1	0
FONKSİYONLAR	1	0	0	0
Bileşik önermeyi örneklerle açıklar.	1	0	0	0
Rasyonel ifadelerin sadeleştirilmesi ile ilgili işlemler yapar.	1	0	0	0
Oran ve orantı kavramlarını kullanarak problemler çözer.	1	0	0	0
n elemanlı bir kümenin r tane elemanının kaç farklı şekilde seçilebileceğini hesaplar.	1	0	0	0
Olasılık kavramı ile ilgili uygulamalar yapar.	1	0	0	0
Üçgenin kenar uzunlukları ile bu kenarların karşılıklı açılarının ölçülerini ilişkilendirir.	2	0	0	0
Dik Üçgen ve Trigonometri	1	0	0	0
Özel dörtgenlerin açısı, kenar, köşegen ve alan özelliklerini açıklayarak problemler çözer.	5	0	0	0
Katı Cisimler	2	0	0	0

SINAV SONUÇ BELGESİ							
BALIKESİR / KARESİ / Balıkesir Anadolu İmam Hatip Lisesi							
Öğrenci				Numara		Sınıf	
BAHADIR SEMERCİ				827		12C	
Puan Türü	Puan	Genel Ort.	Dereceler				
			Snf	Kurum	İlçe	İl	Genel
TYT	▲ 212,598	209,850	5	22	32	32	1066
	Puanı Hesaplanan:		75	85	85	85	2353
Katılımlar:			13	77	87	87	2461

Ders	Soru	Doğru	Yanlış	Net	Başarı %	Sınıf Ort.	Kurum Ort.	Genel Ort.
Türkçe	40	24	9	21,75	54	▲15,48	▲12,44	▲15,97
Tarih-1	5	3	1	2,75	55	▼2,89	▲2,31	▲2,01
Coğrafya-1	5	2	2	1,50	30	▼2,66	▼1,63	▲1,39
Felsefe	5	1	1	0,75	15	▼1,66	▼1,13	▼1,73
Din Kül. ve Ahl. Bil.	5	3	2	2,50	50	▲2,34	▲1,92	▲1,51
Felsefe (Seçmeli)	5	0	0	0,00	0	◆0,00	◆0,00	▼0,02
TYT Sosyal	20	9	6	7,50	38	▼9,55	▲7,00	▲6,66
Matematik-1	40	7	7	5,25	13	▼6,85	▼6,08	▼7,69
<b>Toplam:</b>	<b>120</b>	<b>40</b>	<b>22</b>	<b>34,50</b>	<b>29</b>	<b>▲27,65</b>	<b>▲25,30</b>	<b>▲31,89</b>

Soru No	1234567890123456789012345678901234567890
TYT Türkçe	AbDa aC bCB DB aCD EEDABb EaECaDEa bABBE
Cevap Anahtarı	B AEDDDECDACBCDBBECDBEEDABCDEBECACEAECABBE
TYT Sosyal	EADa BdaE a DCaBc
Cevap Anahtarı	B EADCBBBBDCECDBEDCBBDAACED
TYT Matematik	c B ec cB ec BD b B B C
Cevap Anahtarı	B EDCBADADABCAADAEDBBDBDEBCADDACCDBBECBCAB

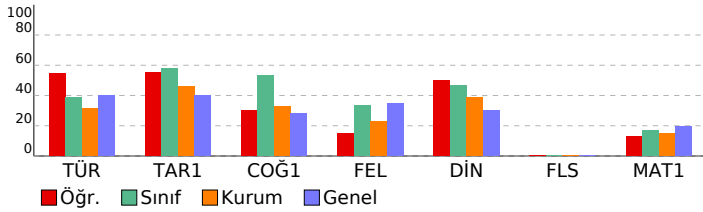

YAYIN DENİZİ TYT -1			
DERSLERE GÖRE BAŞARI ANALİZİ			
	S	D	Y B%
<b>TYT Türkçe</b>	<b>40</b>	<b>24</b>	<b>9 60</b>
<b>Türkçe</b>	<b>40</b>	<b>24</b>	<b>9 60</b>
Söz Öbeklerinde Anlam	2	2	0 100
Sözcükte Anlam ve Sözcükler Arası Anlam İlişkileri	1	0	1 0
Metindeki Boşlukların Uygun Sözcüklerle Tamamlanması	1	1	0 100
Ses Olayları	1	0	1 0
Cümlelerin Öğeleri	1	0	0 0
Parçadaki Numaranın Cümlelerin İçerik ve Özellikleri	1	0	1 0
Paragrafın Yardımcı Fikirleri (Düşünceleri)	17	11	3 65
Noktalama İşaretleri	2	1	1 50
Yazım Kuralları	2	1	0 50
Karma Dil Bilgisi	1	0	0 0
Paragrafta Boş Bırakılan Yerleri Tamamlama	2	2	0 100
Düşüncüyü Geliştirme Yolları	1	1	0 100
Paragrafa Cümle Ekleme	1	0	0 0
Paragrafın Konusu ve Başlığı	1	1	0 100
Paragrafı İkiye Ayırma	1	1	0 100
Düşüncenin Akışı Bozan Cümle	1	0	1 0
Sözcüğü Anlamca Karşılayabilecek Kullanımlar	1	0	1 0
Çekim Ekleri	1	1	0 100
Paragrafın Ana Fikri (Düşüncesi)	2	2	0 100
<b>TYT Sosyal</b>	<b>25</b>	<b>9</b>	<b>6 36</b>
<b>Tarih-1</b>	<b>5</b>	<b>3</b>	<b>1 60</b>
Osmanlı Devleti'nde merkezi otoriteyi güçlendirmeye yönelik düzenlemeleri analiz eder.	1	1	0 100
Sevr Antlaşması'nın Millî Mücadele sürecine etkilerini analiz eder.	1	1	0 100
Hukuk alanında meydana gelen gelişmelerin Türk toplumunda meydana getirdiği değişimleri kavrar.	1	1	0 100
İlk ve Orta Çağlarda İç Asya'daki Türk siyasi teşekküllerinin güç ve yönetim yapısını kavrar.	1	0	1 0
Büyük Selçuklu Devleti Dönemi'ndeki başlıca siyasi gelişmeleri Türk tarihi içerisindeki önemi bağlamında açıklar.	1	0	0 0
<b>Coğrafya-1</b>	<b>5</b>	<b>2</b>	<b>40</b>
İklim elemanlarının oluşumunu ve dağılımını açıklar.	1	1	0 100
Dünya'nın şekli ve hareketlerinin etkilerini değerlendirir.	1	0	1 0
İstatistikî verilerden yararlanarak nüfus özellikleri ve nüfusun önemi hakkında çıkarımlarda bulunur.	1	0	1 0
Doğa ve insan etkileşimini örneklerle açıklar.	1	1	0 100
İç kuvvetleri; yer şekillerinin oluşum sürecine etkileri açısından açıklar.	1	0	0 0
<b>Felsefe</b>	<b>5</b>	<b>1</b>	<b>1 20</b>
Sanat felsefesinin konusunu ve problemlerini açıklar.	1	1	0 100
Varlık felsefesinin konusunu ve problemlerini açıklar.	1	0	0 0
20. yüzyıl felsefesinin karakteristik özelliklerini açıklar.	1	0	1 0
Felsefenin anlamını açıklar.	1	0	0 0
Bilgi felsefesinin konusunu ve problemlerini açıklar.	1	0	0 0
<b>Din Kül. ve Ahl. Bil.</b>	<b>5</b>	<b>3</b>	<b>2 60</b>
Hayatı anlamlandırmada ahiret inancının önemini fark eder.	1	1	0 100
Dini anlayış ve kültürümüzün oluşmasında etkili olan bazı şahsiyetleri tanıır.	1	1	0 100
İslam'da bilginin kaynaklarını açıklar.	1	0	1 0
İslam düşüncesinde itikadi ve siyasi yorumları genel özelliklerine göre sınıflandırır.	1	1	0 100
Kur'an-ı Kerim'den gençlerle ilgili ayetlere örnekler verir.	1	0	1 0
<b>Felsefe (Seçmeli)</b>	<b>5</b>	<b>0</b>	<b>0 0</b>
20. yüzyıl felsefesinin karakteristik özelliklerini açıklar.	1	0	0 0
Siyaset felsefesinin konusunu ve problemlerini açıklar.	1	0	0 0
15. yüzyıl-17. yüzyıl felsefesinin karakteristik özelliklerini açıklar.	1	0	0 0
Bilgi felsefesinin konusunu ve problemlerini açıklar.	1	0	0 0
Örnek felsefi metinlerden hareketle MÖ 6. yüzyıl-MS 2. yüzyıl filozoflarının felsefi görüşlerini analiz eder.	1	0	0 0
<b>TYT Matematik</b>	<b>40</b>	<b>7</b>	<b>7 18</b>
<b>Matematik-1</b>	<b>40</b>	<b>7</b>	<b>7 18</b>
Köklü ifadeleri içeren denklemleri çözer.	1	0	1 0
Üslü ifadeler ve Denklemler	1	0	0 0
Birinci Dereceden Denklemler ve Eşitsizlikler	1	0	0 0
Sayı Kümeleri	5	2	2 40
Denklemler ve eşitsizlikler ile ilgili problemler çözer.	14	1	2 7
Kümelerde birleşim, kesişim, fark, tümeleme işlemleri yardımıyla problemler çözer.	1	0	1 0
Birinci dereceden bir bilinmeyenli denklem ve eşitsizliklerin çözüm kümelerini bulur.	1	0	0 0
FONKSİYONLAR	1	0	0 0
Bileşik önermeyi örneklerle açıklar.	1	0	1 0
Rasyonel ifadelerin sadeleştirilmesi ile ilgili işlemler yapar.	1	1	0 100
Oran ve orantı kavramlarını kullanarak problemler çözer.	1	0	0 0
n elemanlı bir kümenin r tane elemanın kaç farklı şekilde seçilebileceğini hesaplar.	1	0	0 0
Olasılık kavramı ile ilgili uygulamalar yapar.	1	0	0 0
Dik Üçgen ve Trigonometri	1	0	0 0
Özel dörtgenlerin açısı, kenar, köşegen ve alan özelliklerini açıklayarak problemler çözer.	5	2	0 40
Üçgenin kenar uzunlukları ile bu kenarların karşılıklı açılarının ölçülerini ilişkilendirir.	2	0	0 0
Katı Cisimler	2	1	0 50



SINAV SONUÇ BELGESİ								
BALIKESİR / KARESİ / Balıkesir Anadolu İmam Hatip Lisesi								
Öğrenci				Numara	Sınıf			
BİRK AN KAYALI				785	12C			
Puan Türü	Puan	Genel Ort.	Dereceler					
			Snf	Kurum	İlçe	İl	Genel	
TYT	▲ 279,195	209,850	1	3	13	13	387	
	Puanı Hesaplanan:		75	85	85	2353		
Katılımlar:			13	77	87	87	2461	
Ders	Soru	Doğru	Yanlış	Net	Başarı %	Sınıf Ort.	Kurum Ort.	Genel Ort.
Türkçe	40	29	8	27,00	68	▲15,48	▲12,44	▲15,97
Tarih-1	5	4	1	3,75	75	▲ 2,89	▲ 2,31	▲ 2,01
Coğrafya-1	5	5	0	5,00	100	▲ 2,66	▲ 1,63	▲ 1,39
Felsefe	5	4	1	3,75	75	▲ 1,66	▲ 1,13	▲ 1,73
Din Kül. ve Ahl. Bil.	5	5	0	5,00	100	▲ 2,34	▲ 1,92	▲ 1,51
Felsefe (Seçmeli)	5	0	0	0,00	0	◆ 0,00	◆ 0,00	▼ 0,02
TYT Sosyal	20	18	2	17,50	88	▲ 9,55	▲ 7,00	▲ 6,66
Matematik-1	40	10	0	10,00	25	▲ 6,85	▲ 6,08	▲ 7,69
<b>Toplam:</b>	<b>120</b>	<b>57</b>	<b>10</b>	<b>54,50</b>	<b>45</b>	<b>▲27,65</b>	<b>▲25,30</b>	<b>▲31,89</b>
Soru No	1234567890123456789012345678901234567890							
TYT Türkçe	cEDDDEC AC bDa aaDBEEDABCDEBECACbAceABBE							
Cevap Anahtarı	B	ÆDDDEC DACBDBEEDABCDEBECACEAE CABBE						
TYT Sosyal	EADCaBBBDCEbDBEDCBDD							
Cevap Anahtarı	B	EADCBBBDCECBEDCBDDAACED						
TYT Matematik	E BC E B C A D BC							
Cevap Anahtarı	B	EDCBADADABCAADAEDBBDBEBCADDACCBDBEBCAB						

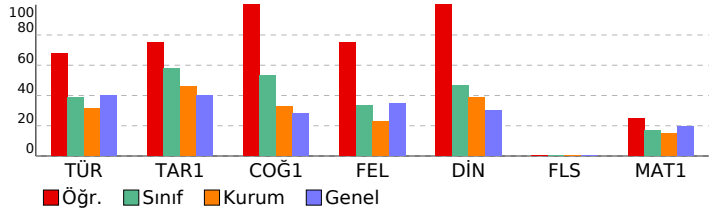

YAYIN DENİZİ TYT -1				
DERSLERE GÖRE BAŞARI ANALİZİ				
	S	D	Y	B%
<b>TYT Türkçe</b>	<b>40</b>	<b>29</b>	<b>8</b>	<b>73</b>
<b>Türkçe</b>	<b>40</b>	<b>29</b>	<b>8</b>	<b>73</b>
Söz Öbeklerinde Anlam	2	1	1	50
Sözcükte Anlam ve Sözcükler Arası Anlam İlişkileri	1	1	0	100
Metindeki Boşlukların Uygun Sözcüklerle Tamamlanması	1	1	0	100
Ses Olayları	1	1	0	100
Cümlelerin Öğeleri	1	1	0	100
Parçadaki Numaranın Cümlelerinin İçerik ve Özellikleri	1	1	0	100
Paragrafın Yardımcı Fikirleri (Düşünceleri)	17	14	2	82
Noktalama İşaretleri	2	0	1	0
Yazım Kuralları	2	2	0	0
Karma Dil Bilgisi	1	0	0	0
Paragrafta Boş Bırakılan Yerleri Tamamlama	2	1	1	50
Düşüncüyü Geliştirme Yolları	1	1	0	100
Paragrafa Cümle Ekleme	1	1	0	100
Paragrafın Konusu ve Başlığı	1	1	0	100
Paragrafı İkiye Ayırma	1	1	0	100
Düşüncenin Akışı Bozan Cümle	1	1	0	100
Sözcüğü Anlamca Karşılayabilecek Kullanımlar	1	1	0	100
Çekim Ekleri	1	0	1	0
Paragrafın Ana Fikri (Düşüncesi)	2	2	0	100
<b>TYT Sosyal</b>	<b>25</b>	<b>18</b>	<b>2</b>	<b>72</b>
<b>Tarih-1</b>	<b>5</b>	<b>4</b>	<b>1</b>	<b>80</b>
Osmanlı Devleti'nde merkezi otoriteyi güçlendirmeye yönelik düzenlemeleri analiz eder.	1	1	0	100
Sevr Antlaşması'nın Millî Mücadele sürecine etkilerini analiz eder.	1	1	0	100
Hukuk alanında meydana gelen gelişmelerin Türk toplumunda meydana getirdiği değişimleri kavrar.	1	1	0	100
İlk ve Orta Çağlarda İç Asya'daki Türk siyasi teşekküllerinin güç ve yönetim yapısını kavrar.	1	1	0	100
Büyük Selçuklu Devleti Dönemi'ndeki başlıca siyasi gelişmeleri Türk tarihi içerisindeki önemi bağlamında açıklar.	1	0	1	0
<b>Coğrafya-1</b>	<b>5</b>	<b>5</b>	<b>0</b>	<b>100</b>
İklim elemanlarının oluşumunu ve dağılımını açıklar.	1	1	0	100
Dünya'nın şekli ve hareketlerinin etkilerini değerlendirir.	1	1	0	100
İstatistiksel verilerden yararlanarak nüfus özellikleri ve nüfusun önemi hakkında çıkarımlarda bulunur.	1	1	0	100
Doğa ve insan etkileşimini örneklerle açıklar.	1	1	0	100
İç kuvvetleri; yer şekillerinin oluşum sürecine etkileri açısından açıklar.	1	1	0	100
<b>Felsefe</b>	<b>5</b>	<b>4</b>	<b>1</b>	<b>80</b>
Sanat felsefesinin konusunu ve problemlerini açıklar.	1	1	0	100
Varlık felsefesinin konusunu ve problemlerini açıklar.	1	0	1	0
20. yüzyıl felsefesinin karakteristik özelliklerini açıklar.	1	1	0	100
Felsefenin anlamını açıklar.	1	1	0	100
Bilgi felsefesinin konusunu ve problemlerini açıklar.	1	1	0	100
<b>Din Kül. ve Ahl. Bil.</b>	<b>5</b>	<b>5</b>	<b>0</b>	<b>100</b>
Hayatı anlamlandırmada ahiret inancının önemini fark eder.	1	1	0	100
Dini anlayış ve kültürümüzün oluşmasında etkili olan bazı şahsiyetleri tanır.	1	1	0	100
İslam'da bilginin kaynaklarını açıklar.	1	1	0	100
İslam düşüncesinde itikadi ve siyasi yorumları genel özelliklerine göre sınıflandırır.	1	1	0	100
Kur'an-ı Kerim'den gençlerle ilgili ayetlere örnekler verir.	1	1	0	100
<b>Felsefe (Seçmeli)</b>	<b>5</b>	<b>0</b>	<b>0</b>	<b>0</b>
20. yüzyıl felsefesinin karakteristik özelliklerini açıklar.	1	0	0	0
Siyaset felsefesinin konusunu ve problemlerini açıklar.	1	0	0	0
15. yüzyıl-17. yüzyıl felsefesinin karakteristik özelliklerini açıklar.	1	0	0	0
Bilgi felsefesinin konusunu ve problemlerini açıklar.	1	0	0	0
Örnek felsefi metinlerden hareketle MÖ 6. yüzyıl-MS 2. yüzyıl filozoflarının felsefi görüşlerini analiz eder.	1	0	0	0
<b>TYT Matematik</b>	<b>40</b>	<b>10</b>	<b>0</b>	<b>25</b>
<b>Matematik-1</b>	<b>40</b>	<b>10</b>	<b>0</b>	<b>25</b>
Köklü ifadeleri içeren denklemleri çözer.	1	1	0	100
Üslü ifadeler ve Denklemler	1	0	0	0
Birinci Dereceden Denklemler ve Eşitsizlikler	1	0	0	0
Sayı Kümeleri	5	1	0	20
Denklemler ve eşitsizlikler ile ilgili problemler çözer.	14	4	0	29
Kümelerde birleşim, kesişim, fark, tümeleme işlemleri yardımıyla problemler çözer.	1	0	0	0
Birinci dereceden bir bilinmeyenli denklem ve eşitsizliklerin çözüm kümelerini bulur.	1	1	0	100
FONKSİYONLAR	1	0	0	0
Bileşik önermeyi örneklerle açıklar.	1	0	0	0
Rasyonel ifadelerin sadeleştirilmesi ile ilgili işlemler yapar.	1	0	0	0
Oran ve orantı kavramlarını kullanarak problemler çözer.	1	0	0	0
n elemanlı bir kümenin r tane elemanın kaç farklı şekilde seçilebileceğini hesaplar.	1	0	0	0
Olasılık kavramı ile ilgili uygulamalar yapar.	1	0	0	0
Dik Üçgen ve Trigonometri	1	0	0	0
Özel dörtgenlerin açısı, kenar, köşegen ve alan özelliklerini açıklayarak problemler çözer.	5	2	0	40
Üçgenin kenar uzunlukları ile bu kenarların karşılıklı açıların ölçülerini ilişkilendirir.	2	0	0	0
Katı Cisimler	2	1	0	50

# SINAV SONUÇ BELGESİ

BALIKESİR / KARESİ / Balıkesir Anadolu İmam Hatip Lisesi

Öğrenci	Numara	Sınıf
EMRE ÇAVUŞ	787	12C

Puan Türü	Puan	Genel Ort.	Dereceler				
			Snf	Kurum	İlçe	İl	Genel
TYT	166,913	209,850	10	43	53	53	1698
Puanı Hesaplanan:			75	85	85	2353	
Katılımlar:			13	77	87	87	2461

Ders	Soru	Doğru	Yanlış	Net	Başarı %	Sınıf Ort.	Kurum Ort.	Genel Ort.
Matematik-1	40	18	8	16,00	40	6,85	6,08	7,69
Fizik	7	3	1	2,75	39	1,17	1,74	1,54
Kimya	7	0	1	-0,25	-4	-0,33	1,28	1,09
Biyoloji	6	0	1	-0,25	-4	-0,17	0,44	0,68
TYT Fen	20	3	3	2,25	11	0,67	3,45	3,30
Toplam:	120	21	11	18,25	15	27,65	25,30	31,89

Soru No 1234567890123456789012345678901234567890

TYT Matematik E dBA ADA e eAEeBB Ba BCc eACC e BC

Cevap Anahtarı B EDCBADADABCAADAEDBDBDEBCADDACCBBEBCBCAB

TYT Fen D E C e a c

Cevap Anahtarı B DEECCECBCECBCABDDDBDD

# YAYIN DENİZİ TYT -1

DERSLERE GÖRE BAŞARI ANALİZİ

TYT Matematik	S	D	Y	B%
<b>Matematik-1</b>	<b>40</b>	<b>18</b>	<b>8</b>	<b>45</b>
Kökü ifadeleri içeren denklemleri çözer.	1	1	0	100
Üstü ifadeler ve Denklemler	1	0	0	0
Birinci Dereceden Denklemler ve Eşitsizlikler	1	0	1	0
Sayı Kümeleri	5	3	0	60
Denklemler ve eşitsizlikler ile ilgili problemler çözer.	14	10	2	71
Kümelerde birleşim, kesişim, fark, tümeleme işlemleri yardımıyla problemler çözer.	1	1	0	100
Birinci dereceden bir bilinmeyenli denklem ve eşitsizliklerin çözüm kümelerini bulur.	1	0	1	0
FONKSİYONLAR	1	0	0	0
Bileşik önermeyi örneklerle açıklar,	1	0	1	0
Rasyonel ifadelerin sadeleştirilmesi ile ilgili işlemler yapar.	1	0	1	0
Oran ve orantı kavramlarını kullanarak problemler çözer.	1	0	0	0
n elemanlı bir kümenin r tane elemanının kaç farklı şekilde seçilebileceğini hesaplar.	1	0	0	0
Olasılık kavramı ile ilgili uygulamalar yapar.	1	0	1	0
Dik Üçgen ve Trigonometri	1	1	0	100
Özel dörtgenlerin aç, kenar, köşegen ve alan özelliklerini açıklayarak problemler çözer.	5	1	1	20
Üçgenin kenar uzunlukları ile bu kenarların karşısındaki açıların ölçülerini ilişkilendirir.	2	0	0	0
Katı Cisimler	2	1	0	50
<b>TYT Fen</b>	<b>20</b>	<b>3</b>	<b>3</b>	<b>15</b>
<b>Fizik</b>	<b>7</b>	<b>3</b>	<b>1</b>	<b>43</b>
Dünya'nın manyetik alanının sonuçlarını açıklar.	1	1	0	100
Düzlem Ayna	1	0	0	0
Yenilenebilir ve yenilenebilir enerji kaynaklarını avantaj ve dezavantajları açısından değerlendirir.	1	1	0	100
Yay Dalgası	1	0	0	0
Hâl Değişimi	1	1	0	100
Elektrikle yüklenme çeşitlerini örneklerle açıklar.	1	0	0	0
Basmaç ve basmaç kuvveti kavramlarının katı, durgun sıvı ve gazlarda bağlı olduğu değişkenleri açıklar.	1	0	1	0
<b>Kimya</b>	<b>7</b>	<b>0</b>	<b>1</b>	<b>0</b>
İyonik bağlı bileşiklerin sistematik adlandırmasını yapar.	1	0	0	0
Katıların özellikleri ile bağların gücü arasında ilişki kurar.	1	0	0	0
Mol kavramını açıklar.	1	0	0	0
Karışımları niteliklerine göre sınıflandırır.	1	0	0	0
Maddelerin asitlik ve bazlık özelliklerini moleküler düzeyde açıklar.	1	0	0	0
Kimya laboratuvarında kullanılan bazı temel malzemeleri tanıır.	1	0	1	0
Elektron, proton ve nötronun yüklerini, kütlelerini ve atomda buldukları yerleri karşılaştırır.	1	0	0	0
<b>Biyoloji</b>	<b>6</b>	<b>0</b>	<b>1</b>	<b>0</b>
Canlıların ortak özelliklerini irdeler.	1	0	0	0
Mitoz ve Eşeysiz Üreme	1	0	0	0
Kalıtım ve Biyolojik Çeşitlilik	1	0	0	0
Güncel Çevre Sorunları ve İnsan	1	0	1	0
Lipit, karbonhidrat, protein, vitamin, su ve minerallerin sağlıklı beslenme ile ilişkisini kurar.	1	0	0	0
Hücre zarından madde geçişine ilişkin kontrollü bir deney yapar.	1	0	0	0

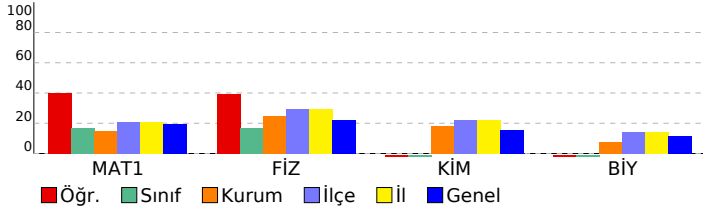

# SINAV SONUÇ BELGESİ

BALIKESİR / KARESİ / Balıkesir Anadolu İmam Hatip Lisesi

Öğrenci	Numara	Sınıf
FATİH EREN ÖZBEY	145	12C

Puan Türü	Puan	Genel Ort.	Dereceler				
			Snf	Kurum	İlçe	İl	Genel
TYT	▼ 174,193	209,850	8	39	49	49	1615
Puanı Hesaplanan:			75	85	85	2353	
Katılımlar:			13	77	87	87	2461

Ders	Soru	Doğru	Yanlış	Net	Başarı %	Sınıf Ort.	Kurum Ort.	Genel Ort.
Türkçe	40	1	3	0,25	1	▼ 15,48	▼ 12,44	▼ 15,97
Tarih-1	5	3	1	2,75	55	▼ 2,89	▲ 2,31	▲ 2,01
Coğrafya-1	5	3	2	2,50	50	▼ 2,66	▲ 1,63	▲ 1,39
Felsefe	5	0	0	0,00	0	▼ 1,66	▼ 1,13	▼ 1,73
Din Kült. ve Ahl. Bil.	5	0	0	0,00	0	▼ 2,34	▼ 1,92	▼ 1,51
Felsefe (Seçmeli)	5	0	0	0,00	0	◆ 0,00	◆ 0,00	▼ 0,02
TYT Sosyal	20	6	3	5,25	26	▼ 9,55	▼ 7,00	▼ 6,66
Matematik-1	40	16	4	15,00	38	▲ 6,85	▲ 6,08	▲ 7,69
Toplam:	120	23	10	20,50	17	▼ 27,65	▼ 25,30	▼ 31,89

Soru No	1234567890123456789012345678901234567890
TYT Türkçe	Dacd
Cevap Anahtarı	A DDAEEDACCCDBEBCDBADCEBEBEBCDEEACACBEECAB
TYT Sosyal	CaEA DCcBa
Cevap Anahtarı	A CBEADDCCBBBEECDBDDCCBEDAAC
TYT Matematik	c E CBA Dc bEA AC B e ECCB BC
Cevap Anahtarı	A BCEDCBADADAAAEADACDBBDBDEBCADECCBDBBABC

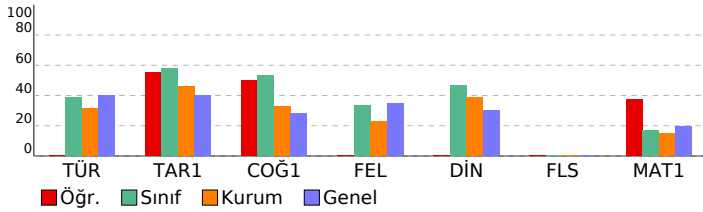

# YAYIN DENİZİ TYT -1

**DERSLERE GÖRE BAŞARI ANALİZİ**

TYT Türkçe	S	D	Y	B%
<b>Türkçe</b>	<b>40</b>	<b>1</b>	<b>3</b>	<b>3</b>
Metindeki Boşlukların Uygun Sözcüklerle Tamamlanması	1	1	0	100
Ses Olayları	1	0	1	0
Söz Öbeklerinde Anlam	2	0	1	0
Sözcükte Anlam ve Sözcükler Arası Anlam İlişkileri	1	0	1	0
Parçadaki Numaralanmış Cümlelerin İçerik ve Özellikleri	1	0	0	0
Cümlelerin Ögeleri	1	0	0	0
Paragrafın Yardımcı Fikirleri (Düşünceleri)	17	0	0	0
Karma Dil Bilgisi	1	0	0	0
Noktalama İşaretleri	2	0	0	0
Yazım Kuralları	2	0	0	0
Paragrafı İkiye Ayırma	1	0	0	0
Paragrafta Boş Bırakılan Yerleri Tamamlama	2	0	0	0
Düşünceyi Geliştirme Yolları	1	0	0	0
Paragrafın Konusu ve Başlığı	1	0	0	0
Paragrafa Cümle Ekleme	1	0	0	0
Düşüncenin Akışıyla Bozan Cümle	1	0	0	0
Çekim Ekleri	1	0	0	0
Paragrafın Ana Fikri (Düşüncesi)	2	0	0	0
Sözcüğü Anlamca Karşılayabilecek Kullanımlar	1	0	0	0
<b>TYT Sosyal</b>	<b>25</b>	<b>6</b>	<b>3</b>	<b>24</b>
<b>Tarih-1</b>	<b>5</b>	<b>3</b>	<b>1</b>	<b>60</b>
İlk ve Orta Çağlarda İç Asya'daki Türk siyasi teşekküllerinin güç ve yönetim yapısını kavrar.	1	1	0	100
Büyük Selçuklu Devleti Dönemi'ndeki başlıca siyasi gelişmeleri Türk tarihi içerisindeki önemi bağlamında açıklar.	1	0	1	0
Osmanlı Devleti'nde merkezî otoriteyi güçlendirmeye yönelik düzenlemeleri analiz eder.	1	1	0	100
Sevri Atışması'nın Millî Mücadele sürecine etkilerini analiz eder.	1	1	0	100
Hukuk alanında meydana gelen gelişmelerin Türk toplumunda meydana getirdiği değişimleri kavrar.	1	0	0	0
<b>Coğrafya-1</b>	<b>5</b>	<b>3</b>	<b>2</b>	<b>60</b>
Doğa ve insan etkileşimini örneklerle açıklar.	1	1	0	100
İç kuvvetleri; yer şekillerinin oluşum sürecine etkileri açısından açıklar.	1	1	0	100
İklim elemanlarının oluşumunu ve dağılımını açıklar.	1	0	1	0
Dünya'nın şekli ve hareketlerinin etkilerini değerlendirir.	1	1	0	100
İstatistikî verilerden yararlanarak nüfus özellikleri ve nüfusun önemi hakkında çıkarımlarda bulunur.	1	0	1	0
<b>Felsefe</b>	<b>5</b>	<b>0</b>	<b>0</b>	<b>0</b>
Felsefenin anlamını açıklar.	1	0	0	0
Bilgi felsefesinin konusunu ve problemlerini açıklar.	1	0	0	0
Sanat felsefesinin konusunu ve problemlerini açıklar.	1	0	0	0
Varlık felsefesinin konusunu ve problemlerini açıklar.	1	0	0	0
20. yüzyıl felsefesinin karakteristik özelliklerini açıklar.	1	0	0	0
<b>Din Kült. ve Ahl. Bil.</b>	<b>5</b>	<b>0</b>	<b>0</b>	<b>0</b>
İslam'da bilginin kaynaklarını açıklar.	1	1	0	0
Kur'an-ı Kerim'den gençlerle ilgili ayetlere örnekler verir.	1	0	0	0
Hayatî anlamlarıda ahiret inancının önemini fark eder.	1	0	0	0
Dini anlayış ve kültürümüzün oluşmasında etkili olan bazı şahsiyetleri tanıır.	1	0	0	0
İslam düşüncesinde itikadi ve siyasi yorumları genel özelliklerine göre sınıflandırır.	1	0	0	0
<b>Felsefe (Seçmeli)</b>	<b>5</b>	<b>0</b>	<b>0</b>	<b>0</b>
Bilgi felsefesinin konusunu ve problemlerini açıklar.	1	0	0	0
Örnek felsefî metinlerden hareketle MÖ 6. yüzyıl-MS 2. yüzyıl filozoflarının felsefî görüşlerini analiz eder.	1	0	0	0
20. yüzyıl felsefesinin karakteristik özelliklerini açıklar.	1	0	0	0
Siyaset felsefesinin konusunu ve problemlerini açıklar.	1	0	0	0
15. yüzyıl-17. yüzyıl felsefesinin karakteristik özelliklerini açıklar.	1	0	0	0
<b>TYT Matematik</b>	<b>40</b>	<b>16</b>	<b>4</b>	<b>40</b>
<b>Matematik-1</b>	<b>40</b>	<b>16</b>	<b>4</b>	<b>40</b>
Sayı Kümeleri	5	3	1	60
Birinci dereceden bir bilinmeyenli denklem ve eşitsizliklerin çözüm kümelerini bulur.	1	0	0	0
Köklü ifadeleri içeren denklemleri çözer.	1	1	0	100
Üslü İfadeler ve Denklemler	1	0	0	0
Birinci Dereceden Denklemler ve Eşitsizlikler	1	1	0	100
Denklemler ve eşitsizlikler ile ilgili problemler çözer.	14	5	1	36
Kümelerde birleşim, kesişim, fark, tümeleme işlemleri yardımıyla problemler çözer.	1	0	1	0
FONKSİYONLAR	1	0	0	0
Bileşik önermeyi örneklerle açıklar.	1	0	0	0
Rasyonel ifadelerin sadeleştirilmesi ile ilgili işlemler yapar.	1	0	1	0
Oran ve orantı kavramlarını kullanarak problemler çözer.	1	0	0	0
n elemanlı bir kümenin r tane elemanın kaç farklı şekilde seçilebileceğini hesaplar.	1	0	0	0
Olasılık kavramı ile ilgili uygulamalar yapar.	1	0	0	0
Üçgenin kenar uzunlukları ile bu kenarların karşılıklı açılarının ölçülerini ilişkilendirir.	2	2	0	100
Dik Üçgen ve Trigonometri	1	1	0	100
Özel dörtgenlerin açısı, kenarı, köşegen ve alan özelliklerini açıklayarak problemler çözer.	5	2	0	40
Katı Cisimler	2	1	0	50



SINAV SONUÇ BELGESİ								YAYIN DENİZİ TYT -1			
BALIKESİR / KARESİ / Balıkesir Anadolu İmam Hatip Lisesi								DERSLERE GÖRE BAŞARI ANALİZİ			
Öğrenci				Numara		Sınıf		S D Y B%			
MEHMET FIRAT EREL				295		12C		TYT Türkçe			
								40 34 6 85			
								Türkçe			
								40 34 6 85			
								Söz Öbeklerinde Anlam			
								2 1 1 50			
								Sözcükte Anlam ve Sözcükler Arası Anlam İlişkileri			
								1 1 0 100			
								Metindeki Boşlukların Uygun Sözcüklerle Tamamlanması			
								1 1 0 100			
								Ses Olayları			
								1 1 0 100			
								Cümlelerin Öğeleri			
								1 1 0 100			
								Parçadaki Numaralanmış Cümlelerin İçerik ve Özellikleri			
								1 1 0 100			
								Paragrafın Yardımcı Fikirleri (Düşünceleri)			
								17 15 2 88			
								Noktalama İşaretleri			
								2 2 0 100			
								Yazım Kuralları			
								2 1 1 50			
								Karma Dil Bilgisi			
								1 1 0 100			
								Paragrafta Boş Bırakılan Yerleri Tamamlama			
								2 2 0 100			
								Düşüncüyü Geliştirme Yolları			
								1 0 1 0			
								Paragrafa Cümle Ekleme			
								1 1 0 100			
								Paragrafın Konusu ve Başlığı			
								1 0 1 0			
								Paragrafı İkiye Ayırma			
								1 1 0 100			
								Düşüncenin Akışı Bozan Cümle			
								1 1 0 100			
								Sözcüğü Anlamca Karşılayabilecek Kullanımlar			
								1 1 0 100			
								Çekim Ekleri			
								1 1 0 100			
								Paragrafın Ana Fikri (Düşüncesi)			
								2 2 0 100			
								TYT Sosyal			
								25 11 6 44			
								Tarih-1			
								5 3 1 60			
								Osmanlı Devleti'nde merkezi otoriteyi güçlendirmeye yönelik düzenlemeleri analiz eder.			
								1 0 1 0			
								Sevr Antlaşması'nın Millî Mücadele sürecine etkilerini analiz eder.			
								1 1 0 100			
								Hukuk alanında meydana gelen gelişmelerin Türk toplumunda meydana getirdiği değişimleri kavrar.			
								1 1 0 100			
								İlk ve Orta Çağlarda İç Asya'daki Türk siyasi teşekküllerinin güç ve yönetim yapısını kavrar.			
								1 1 0 100			
								Büyük Selçuklu Devleti Dönemi'ndeki başlıca siyasi gelişmeleri Türk tarihi içerisindeki önemi bağlamında açıklar.			
								1 0 0 0			
								Coğrafya-1			
								5 3 1 60			
								İklim elemanlarının oluşumunu ve dağılımını açıklar.			
								1 0 0 0			
								Dünya'nın şekli ve hareketlerinin etkilerini değerlendirir.			
								1 1 0 100			
								İstatistiksel verilerden yararlanarak nüfus özellikleri ve nüfusun önemi hakkında çıkarımlarda bulunur.			
								1 0 1 0			
								Doğa ve insan etkileşimini örneklerle açıklar.			
								1 1 0 100			
								İç kuvvetleri; yer şekillerinin oluşum sürecine etkileri açısından açıklar.			
								1 1 0 100			
								Felsefe			
								5 2 3 40			
								Sanat felsefesinin konusunu ve problemlerini açıklar.			
								1 1 0 100			
								Varlık felsefesinin konusunu ve problemlerini açıklar.			
								1 1 0 100			
								20. yüzyıl felsefesinin karakteristik özelliklerini açıklar.			
								1 0 1 0			
								Felsefenin anlamını açıklar.			
								1 0 1 0			
								Bilgi felsefesinin konusunu ve problemlerini açıklar.			
								1 0 1 0			
								Din Kıl. ve Ahl. Bil.			
								5 3 1 60			
								Hayatı anlamlandırmada ahiret inancının önemini fark eder.			
								1 1 0 100			
								Dini anlayış ve kültürümüzün oluşmasında etkili olan bazı şahsiyetleri tanıır.			
								1 1 0 100			
								İslam'da bilginin kaynaklarını açıklar.			
								1 0 0 0			
								İslam düşüncesinde itikadi ve siyasi yorumları genel özelliklerine göre sınıflandırır.			
								1 1 0 100			
								Kur'an-ı Kerim'den gençlerle ilgili ayetlere örnekler verir.			
								1 0 1 0			
								Felsefe (Seçmeli)			
								5 0 0 0			
								20. yüzyıl felsefesinin karakteristik özelliklerini açıklar.			
								1 0 0 0			
								Siyaset felsefesinin konusunu ve problemlerini açıklar.			
								1 0 0 0			
								15. yüzyıl-17. yüzyıl felsefesinin karakteristik özelliklerini açıklar.			
								1 0 0 0			
								Bilgi felsefesinin konusunu ve problemlerini açıklar.			
								1 0 0 0			
								Örnek felsefi metinlerden hareketle MÖ 6. yüzyıl-MS 2. yüzyıl filozoflarının felsefi görüşlerini analiz eder.			
								1 0 0 0			
								TYT Matematik			
								40 3 5 8			
								Matematik-1			
								40 3 5 8			
								Kökü ifadeleri içeren denklemleri çözer.			
								1 1 0 100			
								Üslü İfadeler ve Denklemler			
								1 0 0 0			
								Birinci Dereceden Denklemler ve Eşitsizlikler			
								1 0 1 0			
								Sayı Kümeleri			
								5 0 1 0			
								Denklemler ve eşitsizlikler ile ilgili problemler çözer.			
								14 2 1 14			
								Kümelerde birleşim, kesişim, fark, tümeleme işlemleri yardımıyla problemler çözer.			
								1 0 1 0			
								Birinci dereceden bir bilinmeyenli denklem ve eşitsizliklerin çözüm kümelerini bulur.			
								1 0 1 0			
								FONKSİYONLAR			
								1 0 0 0			
								Bileşik önermeyi örneklerle açıklar.			
								1 0 0 0			
								Rasyonel ifadelerin sadeleştirilmesi ile ilgili işlemler yapar.			
								1 0 0 0			
								Oran ve orantı kavramlarını kullanarak problemler çözer.			
								1 0 0 0			
								n elemanlı bir kümenin r tane elemanın kaç farklı şekilde seçilebileceğini hesaplar.			
								1 0 0 0			
								Olasılık kavramı ile ilgili uygulamalar yapar.			
								1 0 0 0			
								Dik Üçgen ve Trigonometri			
								1 0 0 0			
								Özel dörtgenlerin açılı, kenar, köşegen ve alan özelliklerini açıklayarak problemler çözer.			
								5 0 0 0			
								Üçgenin kenar uzunlukları ile bu kenarların karşılıklı açılarının ölçülerini ilişkilendirir.			
								2 0 0 0			
								Kati Cisimler			
								2 0 0 0			

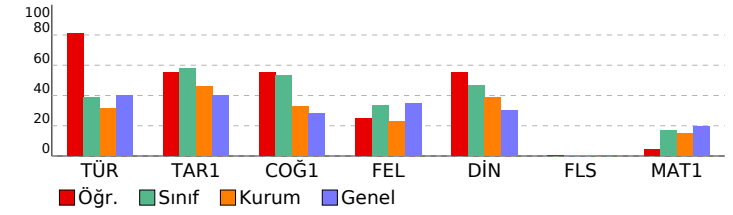

SINAV SONUÇ BELGESİ								YAYIN DENİZİ TYT -1											
BALIKESİR / KARESİ / Balıkesir Anadolu İmam Hatip Lisesi								DERSLERE GÖRE BAŞARI ANALİZİ											
Öğrenci				Numara		Sınıf		S D Y B%											
RAMAZAN KARAKUŞ				723		12C		TYT Türkçe											
Puan Türü				Genel Ort.		Dereceler		40 12 15 30											
▼ 141,075				209,850		12 62 72 72 1987		Türkçe											
Puanı Hesaplanan:				75 85 85 2353		Katılımlar:		40 12 15 30											
13 77 87 87 2461								Metindeki Boşlukların Uygun Sözcüklerle Tamamlanması											
Ders				Soru		Doğru		Yanlış		Net		Başarı %		Sınıf Ort.		Kurum Ort.		Genel Ort.	
Türkçe				40		12		15		8,25		21		▼15,48		▼12,44		▼15,97	
Tarih-1				5		2		1		1,75		35		▼2,89		▼2,31		▼2,01	
Coğrafya-1				5		1		2		0,50		10		▼2,66		▼1,63		▼1,39	
Felsefe				5		0		0		0,00		0		▼1,66		▼1,13		▼1,73	
Din Kül. ve Ahl. Bil.				5		2		3		1,25		25		▼2,34		▼1,92		▼1,51	
Felsefe (Seçmeli)				5		0		0		0,00		0		◆0,00		◆0,00		▼0,02	
TYT Sosyal				20		5		6		3,50		18		▼9,55		▼7,00		▼6,66	
Matematik-1				40		1		0		1,00		3		▼6,85		▼6,08		▼7,69	
Toplam:				120		18		21		12,75		11		▼27,65		▼25,30		▼31,89	
Soru No				1234567890123456789012345678901234567890															
TYT Türkçe				Da bEe C a b dcaDc B EBC d bCc BEcebb															
Cevap Anahtarı				A DDAEEDACCCBEBECDBDADCEBEBEBCDEEACACBEECAB															
TYT Sosyal				b E Dde a daDCd															
Cevap Anahtarı				A CBEADDCCBBBEECDBDDCCBEDAAC															
TYT Matematik				B															
Cevap Anahtarı				A BCEDCBADADAAAADACDBBDBDEBCADECCBDBBABC															

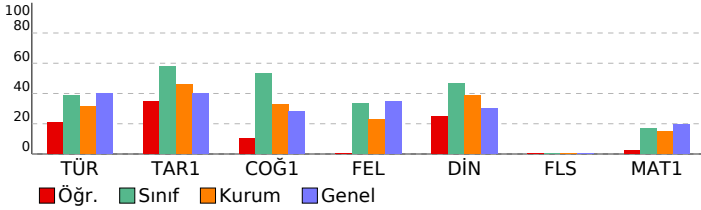

TYT Türkçe				S	D	Y	B%
Türkçe				40	12	15	30
Metindeki Boşlukların Uygun Sözcüklerle Tamamlanması				1	1	0	100
Ses Olayları				1	0	1	0
Söz Öbeklerinde Anlam				2	1	0	50
Sözcükte Anlam ve Sözcükler Arası Anlam İlişkileri				1	0	1	0
Parçadaki Numaralanmış Cümlelerin İçerik ve Özellikleri				1	1	0	100
Cümlelerin Ögeleri				1	0	1	0
Paragrafın Yardımcı Fikirleri (Düşünceleri)				17	6	7	35
Karma Dil Bilgisi				1	0	0	0
Noktalama İşaretleri				2	0	1	0
Yazım Kuralları				2	0	2	0
Paragrafı İkiye Ayırma				1	1	0	100
Paragrafta Boş Bırakılan Yerleri Tamamlama				2	0	1	0
Düşünceyi Geliştirme Yolları				1	0	0	0
Paragrafın Konusu ve Başlığı				1	0	0	0
Paragrafa Cümle Ekleme				1	1	0	100
Düşüncenin Akışıyla Bozan Cümle				1	0	0	0
Çekim Ekleri				1	0	0	0
Paragrafın Ana Fikri (Düşüncesi)				2	1	1	50
Sözcüğü Anlamca Karşılayabilecek Kullanımlar				1	0	0	0
TYT Sosyal				25	5	6	20
Tarih-1				5	2	1	40
İlk ve Orta Çağlarda İç Asya'daki Türk siyasi teşekküllerinin güç ve yönetim yapısını kavrar.				1	0	1	0
Büyük Selçuklu Devleti Dönemi'ndeki başlıca siyasi gelişmeleri Türk tarihi içerisindeki önemi bağlamında açıklar.				1	0	0	0
Osmanlı Devleti'nde merkezî otoriteyi güçlendirmeye yönelik düzenlemeleri analiz eder.				1	1	0	100
Sevîr Atışması'nın Millî Mücadele sürecine etkilerini analiz eder.				1	0	0	0
Hukuk alanında meydana gelen gelişmelerin Türk toplumunda meydana getirdiği değişimleri kavrar.				1	1	0	100
Coğrafya-1				5	1	2	20
Doğa ve insan etkileşimini örneklerle açıklar.				1	1	0	100
İç kuvvetleri; yer şekillerinin oluşum sürecine etkileri açısından açıklar.				1	0	1	0
İklim elemanlarının oluşumunu ve dağılımını açıklar.				1	0	0	0
Dünya'nın şekli ve hareketlerinin etkilerini değerlendirir.				1	0	0	0
İstatistikî verilerden yararlanarak nüfus özellikleri ve nüfusun önemi hakkında çıkarımlarda bulunur.				1	0	1	0
Felsefe				5	0	0	0
Felsefenin anlamını açıklar.				1	0	0	0
Bilgi felsefesinin konusunu ve problemlerini açıklar.				1	0	0	0
Sanat felsefesinin konusunu ve problemlerini açıklar.				1	0	0	0
Varlık felsefesinin konusunu ve problemlerini açıklar.				1	0	0	0
20. yüzyıl felsefesinin karakteristik özelliklerini açıklar.				1	0	0	0
Din Kül. ve Ahl. Bil.				5	2	3	40
İslam'da bilginin kaynaklarını açıklar.				1	0	1	0
Kur'an-ı Kerim'den gençlerle ilgili ayetlere örnekler verir.				1	0	1	0
Hayatî anlamlarıda ahiret inancının önemini fark eder.				1	1	0	100
Dini anlayış ve kültürümüzün oluşmasında etkili olan bazı şahsiyetleri tanıır.				1	1	0	100
İslam düşüncesinde itikadi ve siyasi yorumları genel özelliklerine göre sınıflandırır.				1	0	1	0
Felsefe (Seçmeli)				5	0	0	0
Bilgi felsefesinin konusunu ve problemlerini açıklar.				1	0	0	0
Örnek felsefî metinlerden hareketle MÖ 6. yüzyıl-MS 2. yüzyıl filozoflarının felsefî görüşlerini analiz eder.				1	0	0	0
20. yüzyıl felsefesinin karakteristik özelliklerini açıklar.				1	0	0	0
Siyaset felsefesinin konusunu ve problemlerini açıklar.				1	0	0	0
15. yüzyıl-17. yüzyıl felsefesinin karakteristik özelliklerini açıklar.				1	0	0	0
TYT Matematik				40	1	0	3
Matematik-1				40	1	0	3
Sayı Kümeleri				5	0	0	0
Birinci dereceden bir bilinmeyenli denklem ve eşitsizliklerin çözüm kümelerini bulur.				1	0	0	0
Köklü ifadeleri içeren denklemleri çözer.				1	0	0	0
Üslü İfadeler ve Denklemler				1	0	0	0
Birinci Dereceden Denklemler ve Eşitsizlikler				1	0	0	0
Denklemler ve eşitsizlikler ile ilgili problemler çözer.				14	1	0	7
Kümelerde birleşim, kesişim, fark, tümeleme işlemleri yardımıyla problemler çözer.				1	0	0	0
FONKSİYONLAR				1	0	0	0
Bileşik önermeyi örneklerle açıklar.				1	0	0	0
Rasyonel ifadelerin sadeleştirilmesi ile ilgili işlemler yapar.				1	0	0	0
Oran ve orantı kavramlarını kullanarak problemler çözer.				1	0	0	0
n elemanlı bir kümenin r tane elemanının kaç farklı şekilde seçilebileceğini hesaplar.				1	0	0	0
Olasılık kavramı ile ilgili uygulamalar yapar.				1	0	0	0
Üçgenin kenar uzunlukları ile bu kenarların karşılıklı açılarının ölçülerini ilişkilendirir.				2	0	0	0
Dik Üçgen ve Trigonometri				1	0	0	0
Özel dörtgenlerin aç, kenar, köşegen ve alan özelliklerini açıklayarak problemler çözer.				5	0	0	0
Katı Cisimler				2	0	0	0



SINAV SONUÇ BELGESİ								YAYIN DENİZİ TYT -1			
BALIKESİR / KARESİ / Balıkesir Anadolu İmam Hatip Lisesi								DERSLERE GÖRE BAŞARI ANALİZİ			
Öğrenci				Numara		Sınıf		S D Y B%			
SEMİH ŞEN				333		12C		TYT Türkçe			
Puan Türü				Puan		Genel Ort.		Dereceler			
TYT				▼ 173,930		209,850		Snf Kurum İlçe İl Genel			
Katılımlar:				13		77		87 87 2461			
Puan Hesaplanan:				75		85		85 2353			
Ders	Soru	Doğru	Yanlış	Net	Başarı %	Sınıf Ort.	Kurum Ort.	Genel Ort.			
Türkçe	40	17	11	14,25	36	▼15,48	▲12,44	▼15,97			
Tarih-1	5	1	2	0,50	10	▼2,89	▼2,31	▼2,01			
Coğrafya-1	5	0	0	0,00	0	▼2,66	▼1,63	▼1,39			
Felsefe	5	0	0	0,00	0	▼1,66	▼1,13	▼1,73			
Din Kül. ve Ahl. Bil.	5	2	1	1,75	35	▼2,34	▼1,92	▲1,51			
Felsefe (Seçmeli)	5	0	0	0,00	0	◆0,00	◆0,00	▼0,02			
TYT Sosyal	20	3	3	2,25	11	▼9,55	▼7,00	▼6,66			
Matematik-1	40	7	5	5,75	14	▼6,85	▼6,08	▼7,69			
<b>Toplam:</b>	<b>120</b>	<b>27</b>	<b>19</b>	<b>22,25</b>	<b>19</b>	<b>▼27,65</b>	<b>▼25,30</b>	<b>▼31,89</b>			
Soru No	1234567890123456789012345678901234567890										
TYT Türkçe	b A EeAbac dadDBaAd cB aEBCDEEAC C										
Cevap Anahtarı	A	DDAEEDACCCBEBECDBDADCEBEBEBCDEEACACBEECAB									
TYT Sosyal	bc A d D B										
Cevap Anahtarı	A	CBEADDCCBBBEECDBDDCCBEDAAC									
TYT Matematik	B c A c c e b BD B B C										
Cevap Anahtarı	A	BCEDCBADADAAAEADACDBBDBDEBCADECCBDBBABC									

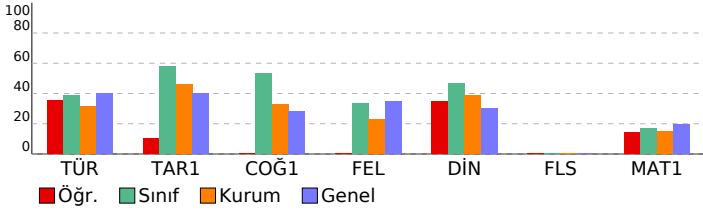

TYT Türkçe				S	D	Y	B%
Türkçe				40	17	11	43
Metindeki Boşlukların Uygun Sözcüklerle Tamamlanması				1	0	1	0
Ses Olayları				1	0	0	0
Söz Öbeklerinde Anlam				2	1	0	50
Sözcükte Anlam ve Sözcükler Arası Anlam İlişkileri				1	0	0	0
Parçadaki Numaralanmış Cümlelerin İçerik ve Özellikleri				1	1	0	100
Cümlelerin Ögeleri				1	0	1	0
Paragrafın Yardımcı Fikirleri (Düşünceleri)				17	8	3	47
Karma Dil Bilgisi				1	0	0	0
Noktalama İşaretleri				2	0	2	0
Yazım Kuralları				2	1	1	50
Paragrafı İkiye Ayırma				1	0	1	0
Paragrafta Boş Bırakılan Yerleri Tamamlama				2	1	0	50
Düşünceyi Geliştirme Yolları				1	1	0	100
Paragrafın Konusu ve Başlığı				1	0	1	0
Paragrafa Cümle Ekleme				1	1	0	100
Düşüncenin Akışıyla Bozulan Cümle				1	0	1	0
Çekim Ekleri				1	1	0	100
Paragrafın Ana Fikri (Düşüncesi)				2	1	0	50
Sözcüğü Anlamca Karşılayabilecek Kullanımlar				1	1	0	100
TYT Sosyal				25	3	3	12
Tarih-1				5	1	2	20
İlk ve Orta Çağlarda İç Asya'daki Türk siyasi teşekküllerinin güç ve yönetim yapısını kavrar.				1	0	1	0
Büyük Selçuklu Devleti Dönemi'ndeki başlıca siyasi gelişmeleri Türk tarihi içerisindeki önemi bağlamında açıklar.				1	0	1	0
Osmanlı Devleti'nde merkezi otoriteyi güçlendirmeye yönelik düzenlemeleri analiz eder.				1	0	0	0
Sevîr Anlaşması'nın Millî Mücadele sürecine etkilerini analiz eder.				1	1	0	100
Hukuk alanında meydana gelen gelişmelerin Türk toplumunda meydana getirdiği değişimleri kavrar.				1	0	0	0
Coğrafya-1				5	0	0	0
Doğa ve insan etkileşimini örneklerle açıklar.				1	0	0	0
İç kuvvetleri; yer şekillerinin oluşum sürecine etkileri açısından açıklar.				1	0	0	0
İklim elemanlarının oluşumunu ve dağılımını açıklar.				1	0	0	0
Dünya'nın şekli ve hareketlerinin etkilerini değerlendirir.				1	0	0	0
İstatistikî verilerden yararlanarak nüfus özellikleri ve nüfusun önemi hakkında çıkarımlarda bulunur.				1	0	0	0
Felsefe				5	0	0	0
Felsefenin anlamını açıklar.				1	0	0	0
Bilgi felsefesinin konusunu ve problemlerini açıklar.				1	0	0	0
Sanat felsefesinin konusunu ve problemlerini açıklar.				1	0	0	0
Varlık felsefesinin konusunu ve problemlerini açıklar.				1	0	0	0
20. yüzyıl felsefesinin karakteristik özelliklerini açıklar.				1	0	0	0
Din Kül. ve Ahl. Bil.				5	2	1	40
İslam'da bilginin kaynaklarını açıklar.				1	0	1	0
Kur'an-ı Kerim'den gençlerle ilgili ayetlere örnekler verir.				1	0	0	0
Hayatı anlamlandırır ve ahiret inancının önemini fark eder.				1	1	0	100
Dini anlayış ve kültürümüzün oluşmasında etkili olan bazı şahsiyetleri tanıır.				1	0	0	0
İslam düşüncesinde itikadi ve siyasi yorumları genel özelliklerine göre sınıflandırır.				1	1	0	100
Felsefe (Seçmeli)				5	0	0	0
Bilgi felsefesinin konusunu ve problemlerini açıklar.				1	0	0	0
Örnek felsefi metinlerden hareketle MÖ 6. yüzyıl-MS 2. yüzyıl filozoflarının felsefi görüşlerini analiz eder.				1	0	0	0
20. yüzyıl felsefesinin karakteristik özelliklerini açıklar.				1	0	0	0
Siyaset felsefesinin konusunu ve problemlerini açıklar.				1	0	0	0
15. yüzyıl-17. yüzyıl felsefesinin karakteristik özelliklerini açıklar.				1	0	0	0
TYT Matematik				40	7	5	18
Matematik-1				40	7	5	18
Sayı Kümeleri				5	1	1	20
Birinci dereceden bir bilinmeyenli denklem ve eşitsizliklerin çözüm kümelerini bulur.				1	0	0	0
Köklü ifadeleri içeren denklemleri çözer.				1	0	1	0
Üslü İfadeler ve Denklemler				1	0	0	0
Birinci Dereceden Denklemler ve Eşitsizlikler				1	0	0	0
Denklemler ve eşitsizlikler ile ilgili problemler çözer.				14	2	1	14
Kümelerde birleşim, kesişim, fark, tümeleme işlemleri yardımıyla problemler çözer.				1	0	1	0
FONKSİYONLAR				1	0	0	0
Bileşik önermeyi örneklerle açıklar.				1	0	1	0
Rasyonel ifadelerin sadeleştirilmesi ile ilgili işlemler yapar.				1	1	0	100
Oran ve orantı kavramlarını kullanarak problemler çözer.				1	0	0	0
n elemanlı bir kümenin r tane elemanının kaç farklı şekilde seçilebileceğini hesaplar.				1	0	0	0
Olasılık kavramı ile ilgili uygulamalar yapar.				1	0	0	0
Üçgenin kenar uzunlukları ile bu kenarların karşılıklı açılarının ölçülerini ilişkilendirir.				2	0	0	0
Dik Üçgen ve Trigonometri				1	0	0	0
Özel dörtgenlerin açısı, kenar, köşegen ve alan özelliklerini açıklayarak problemler çözer.				5	2	0	40
Katı Cisimler				2	1	0	50



SINAV SONUÇ BELGESİ										YAYIN DENİZİ TYT -1									
BALIKESİR / KARESİ / Balıkesir Anadolu İmam Hatip Lisesi										DERSLERE GÖRE BAŞARI ANALİZİ									
Öğrenci					Numara		Sınıf			S D Y B%									
TAHA GEZER					845		12C			TYT Türkçe									
										40 21 11 53									
										Türkçe									
										40 21 11 53									
										Söz Öbeklerinde Anlam									
										2 1 0 50									
										Sözcükte Anlam ve Sözcükler Arası Anlam İlişkileri									
										1 1 0 100									
										Metindeki Boşlukların Uygun Sözcüklerle Tamamlanması									
										1 0 1 0									
										Ses Olayları									
										1 0 1 0									
										Cümlelerin Öğeleri									
										1 0 0 0									
										Parçadaki Numaralanmış Cümlelerin İçerik ve Özellikleri									
										1 1 0 100									
										Paragrafın Yardımcı Fikirleri (Düşünceleri)									
										17 11 5 65									
										Noktalama İşaretleri									
										2 1 0 50									
										Yazım Kuralları									
										2 0 0 0									
										Karma Dil Bilgisi									
										1 0 0 0									
										Paragrafta Boş Bırakılan Yerleri Tamamlama									
										2 1 1 50									
										Düşüncüyü Geliştirme Yolları									
										1 1 0 100									
										Paragrafa Cümle Ekleme									
										1 1 0 100									
										Paragrafın Konusu ve Başlığı									
										1 0 1 0									
										Paragrafı İkiye Ayırma									
										1 1 0 100									
										Düşüncenin Akışı Bozan Cümle									
										1 0 1 0									
										Sözcüğü Anlamca Karşılayabilecek Kullanımlar									
										1 0 1 0									
										Çekim Ekleri									
										1 0 0 0									
										Paragrafın Ana Fikri (Düşüncesi)									
										2 2 0 100									
										TYT Sosyal									
										25 15 2 60									
										Tarih-1									
										5 5 0 100									
										Osmanlı Devleti nde merkezi otoriteyi güçlendirmeye yönelik düzenlemeleri analiz eder.									
										1 1 0 100									
										Sevr Antlaşması nın Millî Mücadele sürecine etkilerini analiz eder.									
										1 1 0 100									
										Hukuk alanında meydana gelen gelişmelerin Türk toplumunda meydana getirdiği değişimleri kavrar.									
										1 1 0 100									
										İlk ve Orta Çağlarda İç Asya daki Türk siyasi teşekküllerinin güç ve yönetim yapısını kavrar.									
										1 1 0 100									
										Büyük Selçuklu Devleti Dönemi ndeki başlıca siyasi gelişmeleri Türk tarihi içerisindeki önemi bağlamında açıklar.									
										1 1 0 100									
										Coğrafya-1									
										5 5 0 100									
										İklim elemanlarının oluşumunu ve dağılımını açıklar.									
										1 1 0 100									
										Dünya nın şekli ve hareketlerinin etkilerini değerlendirir.									
										1 1 0 100									
										İstatistiksel verilerden yararlanarak nüfus özellikleri ve nüfusun önemi hakkında çıkarımlarda bulunur.									
										1 1 0 100									
										Doğa ve insan etkileşimini örneklerle açıklar.									
										1 1 0 100									
										İç kuvvetleri; yer şekillerinin oluşum sürecine etkileri açısından açıklar.									
										1 1 0 100									
										Felsefe									
										5 2 1 40									
										Sanat felsefesinin konusunu ve problemlerini açıklar.									
										1 1 0 100									
										Varlık felsefesinin konusunu ve problemlerini açıklar.									
										1 0 0 0									
										20. yüzyıl felsefesinin karakteristik özelliklerini açıklar.									
										1 0 0 0									
										Felsefenin anlamını açıklar.									
										1 0 1 0									
										Bilgi felsefesinin konusunu ve problemlerini açıklar.									
										1 1 0 100									
										Din Kült. ve Ahl. Bil.									
										5 3 1 60									
										Hayatı anlamlandırmada ahiret inancının önemini fark eder.									
										1 1 0 100									
										Dini anlayış ve kültürümüzün oluşmasında etkili olan bazı şahsiyetleri tanıır.									
										1 0 0 0									
										İslam da bilginin kaynaklarını açıklar.									
										1 0 1 0									
										İslam düşüncesinde itikadi ve siyasi yorumları genel özelliklerine göre sınıflandırır.									
										1 1 0 100									
										Kur an-ı Kerim den gençlerle ilgili ayetlere örnekler verir.									
										1 1 0 100									
										Felsefe (Seçmeli)									
										5 0 0 0									
										20. yüzyıl felsefesinin karakteristik özelliklerini açıklar.									
										1 0 0 0									
										Siyaset felsefesinin konusunu ve problemlerini açıklar.									
										1 0 0 0									
										15. yüzyıl-17. yüzyıl felsefesinin karakteristik özelliklerini açıklar.									
										1 0 0 0									
										Bilgi felsefesinin konusunu ve problemlerini açıklar.									
										1 0 0 0									
										Örnek felsefi metinlerden hareketle MÖ 6. yüzyıl-MS 2. yüzyıl filozoflarının felsefi görüşlerini analiz eder.									
										1 0 0 0									
										TYT Matematik									
										40 3 3 8									
										Matematik-1									
										40 3 3 8									
										Köklü ifadeleri içeren denklemleri çözer.									
										1 1 0 100									
										Üslü İfadeler ve Denklemler									
										1 0 0 0									
										Birinci Dereceden Denklemler ve Eşitsizlikler									
										1 0 0 0									
										Sayı Kümeleri									
										5 0 1 0									
										Denklemler ve eşitsizlikler ile ilgili problemler çözer.									
										14 2 1 14									
										Kümelerde birleşim, kesişim, fark, tümeleme işlemleri yardımıyla problemler çözer.									
										1 0 0 0									
										Birinci dereceden bir bilinmeyenli denklem ve eşitsizliklerin çözüm kümelerini bulur.									
										1 0 0 0									
										FONKSİYONLAR									
										1 0 0 0									
										Bileşik önermeyi örneklerle açıklar.									
										1 0 1 0									
										Rasyonel ifadelerin sadeleştirilmesi ile ilgili işlemler yapar.									
										1 0 0 0									
										Oran ve orantı kavramlarını kullanarak problemler çözer.									
										1 0 0 0									
										n elemanlı bir kümenin r tane elemanın kaç farklı şekilde seçilebileceğini hesaplar.									
										1 0 0 0									
										Olasılık kavramı ile ilgili uygulamalar yapar.									
										1 0 0 0									
										Dik Üçgen ve Trigonometri									
										1 0 0 0									
										Özel dörtgenlerin aç, kenar, köşegen ve alan özelliklerini açıklayarak problemler çözer.									
										5 0 0 0									
										Üçgenin kenar uzunlukları ile bu kenarların karşılıklı açıların ölçülerini ilişkilendirir.									
										2 0 0 0									
										Kati Cisimler									
										2 0 0 0									

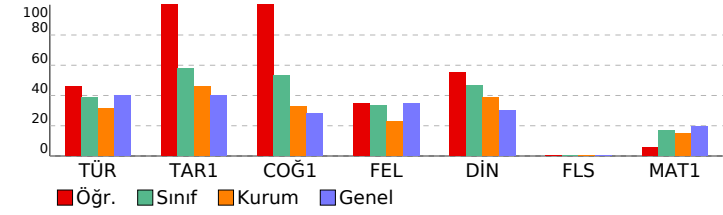

**SINAV SONUÇ BELGESİ****YAYIN DENİZİ TYT -1**

BALIKESİR / KARESİ / Balıkesir Anadolu İmam Hatip Lisesi

Öğrenci	Numara	Sınıf
YUSUF GÜNAY	391	12C

Puan Türü	Puan	Genel Ort.	Dereceler				
			Snf	Kurum	İlçe	İl	Genel

Netler çok düşük olduğu için herhangi bir puan hesaplanmamıştır.

Katılımlar: 13 77 87 87 2461

Ders	Soru	Doğru	Yanlış	Net	Başarı %	Sınıf Ort.	Kurum Ort.	Genel Ort.
Toplam:	120	0	0	0,00	0	▼27,65	▼25,30	▼31,89

Soru No	
---------	--

# SINAV SONUÇ BELGESİ

BALIKESİR / KARESİ / Balıkesir Anadolu İmam Hatip Lisesi

Öğrenci	Numara	Sınıf
YUSUF KEKLİK	846	12C

Puan Türü	Puan	Genel Ort.	Dereceler				
			Snf	Kurum	İlçe	İl	Genel
TYT	▼ 206,643	209,850	6	26	36	36	1159
Puanı Hesaplanan:			75	85	85	85	2353
Katılımlar:			13	77	87	87	2461

Ders	Soru	Doğru	Yanlış	Net	Başarı %	Sınıf Ort.	Kurum Ort.	Genel Ort.
Türkçe	40	20	16	16,00	40	▲ 15,48	▲ 12,44	▲ 15,97
Tarih-1	5	3	2	2,50	50	▼ 2,89	▲ 2,31	▲ 2,01
Coğrafya-1	5	4	1	3,75	75	▲ 2,66	▲ 1,63	▲ 1,39
Felsefe	5	3	1	2,75	55	▲ 1,66	▲ 1,13	▲ 1,73
Din Kült. ve Ahl. Bil.	5	1	3	0,25	5	▼ 2,34	▼ 1,92	▼ 1,51
Felsefe (Seçmeli)	5	0	0	0,00	0	◆ 0,00	◆ 0,00	▼ 0,02
TYT Sosyal	20	11	7	9,25	46	▼ 9,55	▲ 7,00	▲ 6,66
Matematik-1	40	8	4	7,00	18	▲ 6,85	▲ 6,08	▼ 7,69
<b>Toplam:</b>	<b>120</b>	<b>39</b>	<b>27</b>	<b>32,25</b>	<b>27</b>	▲ 27,65	▲ 25,30	▲ 31,89

Soru No	1234567890123456789012345678901234567890
TYT Türkçe	bbDa EbcACddcB CDdc DABeDEBECcCEAcAeBa
Cevap Anahtarı	B AEDDDECDACBCDBBECDBEEDABCDEBECACEAECABBE
TYT Sosyal	cADcCBBaDCECcB cCd e
Cevap Anahtarı	B EADCBBBBDCECDBEDCBBDAACED
TYT Matematik	Ec B aAD e D Be B B
Cevap Anahtarı	B EDCBADADABCAADAEDBBDBDEBCADDACCBDBECBCAB

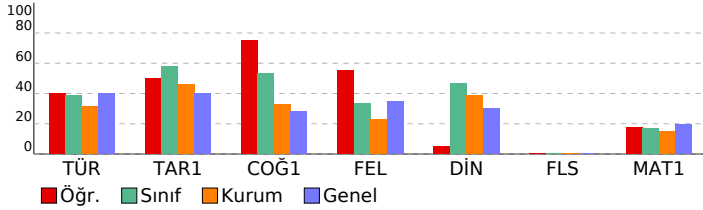

# YAYIN DENİZİ TYT -1

**DERSLERE GÖRE BAŞARI ANALİZİ**

	S	D	Y	B%
<b>TYT Türkçe</b>	<b>40</b>	<b>20</b>	<b>16</b>	<b>50</b>
<b>Türkçe</b>	<b>40</b>	<b>20</b>	<b>16</b>	<b>50</b>
Söz Öbeklerinde Anlam	2	1	1	50
Sözcükte Anlam ve Sözcükler Arası Anlam İlişkileri	1	0	1	0
Metindeki Boşlukların Uygun Sözcüklerle Tamamlanması	1	1	0	100
Ses Olayları	1	0	1	0
Cümlelerin Öğeleri	1	0	0	0
Parçadaki Numaralanmış Cümlelerin İçerik ve Özellikleri	1	1	0	100
Paragrafın Yardımcı Fikirleri (Düşünceleri)	17	8	8	47
Noktalama İşaretleri	2	0	1	0
Yazım Kuralları	2	1	1	50
Karma Dil Bilgisi	1	0	0	0
Paragrafta Boş Bırakılan Yerleri Tamamlama	2	2	0	100
Düşüncüyü Geliştirme Yolları	1	1	0	100
Paragrafa Cümle Ekleme	1	0	1	0
Paragrafın Konusu ve Başlığı	1	0	1	0
Paragrafı İkiye Ayırma	1	1	0	100
Düşüncenin Akışı Bozan Cümle	1	1	0	100
Sözcüğü Anlamca Karşılayabilecek Kullanımlar	1	1	0	100
Çekim Ekleri	1	1	0	100
Paragrafın Ana Fikri (Düşüncesi)	2	1	1	50
<b>TYT Sosyal</b>	<b>25</b>	<b>11</b>	<b>7</b>	<b>44</b>
<b>Tarih-1</b>	<b>5</b>	<b>3</b>	<b>2</b>	<b>60</b>
Osmanlı Devleti nde merkezi otoriteyi güçlendirmeye yönelik düzenlemeleri analiz eder.	1	0	1	0
Sevr Antlaşması nın Millî Mücadele sürecine etkilerini analiz eder.	1	1	0	100
Hukuk alanında meydana gelen gelişmelerin Türk toplumunda meydana getirdiği değişimleri kavrar.	1	1	0	100
İlk ve Orta Çağlarda İç Asya daki Türk siyasi teşekküllerinin güç ve yönetim yapısını kavrar.	1	1	0	100
Büyük Selçuklu Devleti Dönemi ndeki başlıca siyasi gelişmeleri Türk tarihi içerisindeki önemi bağlamında açıklar.	1	0	1	0
<b>Coğrafya-1</b>	<b>5</b>	<b>4</b>	<b>1</b>	<b>80</b>
İklim elemanlarının oluşumunu ve dağılımını açıklar.	1	1	0	100
Dünya nın şekli ve hareketlerinin etkilerini değerlendirir.	1	1	0	100
İstatistiksel verilerden yararlanarak nüfus özellikleri ve nüfusun önemi hakkında çıkarımlarda bulunur.	1	0	1	0
Doğa ve insan etkileşimini örneklerle açıklar.	1	1	0	100
İç kuvvetleri; yer şekillerinin oluşum sürecine etkileri açısından açıklar.	1	1	0	100
<b>Felsefe</b>	<b>5</b>	<b>3</b>	<b>1</b>	<b>60</b>
Sanat felsefesinin konusunu ve problemlerini açıklar.	1	1	0	100
Varlık felsefesinin konusunu ve problemlerini açıklar.	1	1	0	100
20. yüzyıl felsefesinin karakteristik özelliklerini açıklar.	1	0	1	0
Felsefenin anlamını açıklar.	1	1	0	100
Bilgi felsefesinin konusunu ve problemlerini açıklar.	1	0	0	0
<b>Din Kült. ve Ahl. Bil.</b>	<b>5</b>	<b>1</b>	<b>3</b>	<b>20</b>
Hayatı anlamlandırmada ahiret inancının önemini fark eder.	1	0	1	0
Dini anlayış ve kültürümüzün oluşmasında etkili olan bazı şahsiyetleri tanıır.	1	1	0	100
İslam da bilginin kaynaklarını açıklar.	1	0	1	0
İslam düşüncesinde itikadi ve siyasi yorumları genel özelliklerine göre sınıflandırır.	1	0	0	0
Kur an-ı Kerim den gençlerle ilgili ayetlere örnekler verir.	1	0	1	0
<b>Felsefe (Seçmeli)</b>	<b>5</b>	<b>0</b>	<b>0</b>	<b>0</b>
20. yüzyıl felsefesinin karakteristik özelliklerini açıklar.	1	0	0	0
Siyaset felsefesinin konusunu ve problemlerini açıklar.	1	0	0	0
15. yüzyıl-17. yüzyıl felsefesinin karakteristik özelliklerini açıklar.	1	0	0	0
Bilgi felsefesinin konusunu ve problemlerini açıklar.	1	0	0	0
Örnek felsefi metinlerden hareketle MÖ 6. yüzyıl-MS 2. yüzyıl filozoflarının felsefi görüşlerini analiz eder.	1	0	0	0
<b>TYT Matematik</b>	<b>40</b>	<b>8</b>	<b>4</b>	<b>20</b>
<b>Matematik-1</b>	<b>40</b>	<b>8</b>	<b>4</b>	<b>20</b>
Köklü ifadeleri içeren denklemleri çözer.	1	1	0	100
Üslü ifadeler ve Denklemler	1	0	1	0
Birinci Dereceden Denklemler ve Eşitsizlikler	1	0	0	0
Sayı Kümeleri	5	1	2	20
Denklemler ve eşitsizlikler ile ilgili problemler çözer.	14	5	0	36
Kümelerde birleşim, kesişim, fark, tümeleme işlemleri yardımıyla problemler çözer.	1	0	0	0
Birinci dereceden bir bilinmeyenli denklem ve eşitsizliklerin çözüm kümelerini bulur.	1	0	0	0
FONKSİYONLAR	1	0	0	0
Bileşik önermeyi örneklerle açıklar.	1	0	0	0
Rasyonel ifadelerin sadeleştirilmesi ile ilgili işlemler yapar.	1	0	1	0
Oran ve orantı kavramlarını kullanarak problemler çözer.	1	0	0	0
n elemanlı bir kümenin r tane elemanının kaç farklı şekilde seçilebileceğini hesaplar.	1	0	0	0
Olasılık kavramı ile ilgili uygulamalar yapar.	1	0	0	0
Dik Üçgen ve Trigonometri	1	0	0	0
Özel dörtgenlerin açısı, kenar, köşegen ve alan özelliklerini açıklayarak problemler çözer.	5	1	0	20
Üçgenin kenar uzunlukları ile bu kenarların karşılıklı açıların ölçülerini ilişkilendirir.	2	0	0	0
Katı Cisimler	2	0	0	0

# SINAV SONUÇ BELGESİ

BALIKESİR / KARESİ / Balıkesir Anadolu İmam Hatip Lisesi

Öğrenci	Numara	Sınıf
ALİYİĞİT GERGİN EYYY	522	12D

Puan Türü	Puan	Genel Ort.	Dereceler				
			Snf	Kurum	İlçe	İl	Genel
TYT	▼ 154,958	209,850	12	50	60	60	1842
Puanı Hesaplanan:			75	85	85	85	2353
Katılımlar:			22	77	87	87	2461

Ders	Soru	Doğru	Yanlış	Net	Başarı %	Sınıf Ort.	Kurum Ort.	Genel Ort.
Türkçe	40	13	21	7,75	19	▼ 10,98	▼ 12,44	▼ 15,97
Tarih-1	5	2	1	1,75	35	▼ 2,68	▼ 2,31	▼ 2,01
Coğrafya-1	5	2	2	1,50	30	▲ 1,38	▼ 1,63	▲ 1,39
Felsefe	5	2	1	1,75	35	▲ 0,75	▲ 1,13	▲ 1,73
Din Kült. ve Ahl. Bil.	5	0	2	-0,50	-10	▼ 1,89	▼ 1,92	▼ 1,51
Felsefe (Seçmeli)	5	0	0	0,00	0	◆ 0,00	◆ 0,00	▼ 0,02
TYT Sosyal	20	6	6	4,50	23	▼ 6,69	▼ 7,00	▼ 6,66
Matematik-1	40	5	3	4,25	11	▲ 2,54	▼ 6,08	▼ 7,69
<b>Toplam:</b>	<b>120</b>	<b>24</b>	<b>30</b>	<b>16,50</b>	<b>14</b>	▼ 21,50	▼ 25,30	▼ 31,89

Soru No	1234567890123456789012345678901234567890
TYT Türkçe	D eEa dCCe aBbc DAebcB aEaCad AdbaDcbdbB
Cevap Anahtarı	A DDAEEDACCCDBEBBCDBDADCEBEBEBCDEEACACBEECAB
TYT Sosyal	CcE Da BaB E c cd
Cevap Anahtarı	A CBEADDCBBBEECDBDDCBEDAAC
TYT Matematik	eE dADAD c
Cevap Anahtarı	A BCEDCBADADAAAEADACDBBDBDEBCADECCBDBBABC

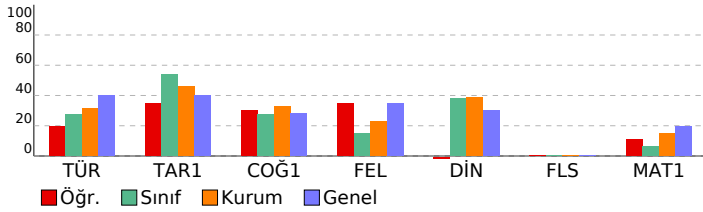

# YAYIN DENİZİ TYT -1

**DERSLERE GÖRE BAŞARI ANALİZİ**

TYT Türkçe	S	D	Y	B%
<b>Türkçe</b>	<b>40</b>	<b>13</b>	<b>21</b>	<b>33</b>
Metindeki Boşlukların Uygun Sözcüklerle Tamamlanması	1	1	0	100
Ses Olayları	1	0	0	0
Söz Öbeklerinde Anlam	2	1	1	50
Sözcükte Anlam ve Sözcükler Arası Anlam İlişkileri	1	1	0	100
Parçadaki Numaralanmış Cümlelerin İçerik ve Özellikleri	1	0	1	0
Cümlelerin Ögeleri	1	0	0	0
Paragrafın Yardımcı Fikirleri (Düşünceleri)	17	4	12	24
Karma Dil Bilgisi	1	0	0	0
Noktalama İşaretleri	2	1	1	50
Yazım Kuralları	2	0	1	0
Paragrafı İkiye Ayırma	1	1	0	100
Paragrafta Boş Bırakılan Yerleri Tamamlama	2	1	1	50
Düşünceyi Geliştirme Yolları	1	0	1	0
Paragrafın Konusu ve Başlığı	1	0	1	0
Paragrafa Cümle Ekleme	1	1	0	100
Düşüncenin Akışıyla Bozan Cümle	1	0	1	0
Çekim Ekleri	1	0	0	0
Paragrafın Ana Fikri (Düşüncesi)	2	2	0	100
Sözcüğü Anlamca Karşılayabilecek Kullanımlar	1	0	1	0

**TYT Sosyal** **25 6 6 24**

Tarih-1	S	D	Y	B%
<b>Tarih-1</b>	<b>5</b>	<b>2</b>	<b>1</b>	<b>40</b>
İlk ve Orta Çağlarda İç Asya'daki Türk siyasi teşekküllerinin güç ve yönetim yapısını kavrar.	1	1	0	100
Büyük Selçuklu Devleti Dönemi'ndeki başlıca siyasi gelişmeleri Türk tarihi içerisindeki önemi bağlamında açıklar.	1	0	1	0
Osmanlı Devleti'nde merkezî otoriteyi güçlendirmeye yönelik düzenlemeleri analiz eder.	1	1	0	100
Sevr Antlaşması'nın Millî Mücadele sürecine etkilerini analiz eder.	1	0	0	0
Hukuk alanında meydana gelen gelişmelerin Türk toplumunda meydana getirdiği değişimleri kavrar.	1	0	0	0

**Coğrafya-1** **5 2 2 40**

Doğa ve insan etkileşimini örneklerle açıklar.	1	1	0	100
İç kuvvetleri; yer şekillerinin oluşum sürecine etkileri açısından açıklar.	1	0	1	0
İklim elemanlarının oluşumunu ve dağılımını açıklar.	1	0	0	0
Dünya'nın şekli ve hareketlerinin etkilerini değerlendirir.	1	1	0	100
İstatistikî verilerden yararlanarak nüfus özellikleri ve nüfusun önemi hakkında çıkarımlarda bulunur.	1	0	1	0

**Felsefe** **5 2 1 40**

Felsefenin anlamını açıklar.	1	1	0	100
Bilgi felsefesinin konusunu ve problemlerini açıklar.	1	0	0	0
Sanat felsefesinin konusunu ve problemlerini açıklar.	1	1	0	100
Varlık felsefesinin konusunu ve problemlerini açıklar.	1	0	0	0
20. yüzyıl felsefesinin karakteristik özelliklerini açıklar.	1	0	1	0

**Din Kült. ve Ahl. Bil.** **5 0 2 0**

İslam'da bilginin kaynaklarını açıklar.	1	1	0	0
Kur'an-ı Kerim'den gençlerle ilgili ayetlere örnekler verir.	1	0	0	0
Hayatî anlamlarımda ahiret inancının önemini fark eder.	1	0	1	0
Dini anlayış ve kültürümüzün oluşmasında etkili olan bazı şahsiyetleri tanıır.	1	0	1	0
İslam düşüncesinde itikadi ve siyasi yorumları genel özelliklerine göre sınıflandırır.	1	0	0	0

**Felsefe (Seçmeli)** **5 0 0 0**

Bilgi felsefesinin konusunu ve problemlerini açıklar.	1	0	0	0
Örnek felsefî metinlerden hareketle MÖ 6. yüzyıl-MS 2. yüzyıl filozoflarının felsefî görüşlerini analiz eder.	1	0	0	0
20. yüzyıl felsefesinin karakteristik özelliklerini açıklar.	1	0	0	0
Siyaset felsefesinin konusunu ve problemlerini açıklar.	1	0	0	0
15. yüzyıl-17. yüzyıl felsefesinin karakteristik özelliklerini açıklar.	1	0	0	0

**TYT Matematik** **40 5 3 13**

<b>Matematik-1</b>	<b>40 5 3 13</b>
Sayı Kümeleri	5 2 1 40
Birinci dereceden bir bilinmeyenli denklem ve eşitsizliklerin çözüm kümelerini bulur.	1 0 1 0
Köklü ifadeleri içeren denklemleri çözer.	1 1 0 100
Üslü İfadeler ve Denklemler	1 0 0 0
Birinci Dereceden Denklemler ve Eşitsizlikler	1 0 0 0
Denklemler ve eşitsizlikler ile ilgili problemler çözer.	14 2 1 14
Kümelerde birleşim, kesişim, fark, tümeleme işlemleri yardımıyla problemler çözer.	1 0 0 0
FONKSİYONLAR	1 0 0 0
Bileşik önermeyi örneklerle açıklar.	1 0 0 0
Rasyonel ifadelerin sadeleştirilmesi ile ilgili işlemler yapar.	1 0 0 0
Oran ve orantı kavramlarını kullanarak problemler çözer.	1 0 0 0
n elemanlı bir kümenin r tane elemanının kaç farklı şekilde seçilebileceğini hesaplar.	1 0 0 0
Olasılık kavramı ile ilgili uygulamalar yapar.	1 0 0 0
Üçgen kenar uzunlukları ile bu kenarların karşılıklı açılarının ölçülerini ilişkilendirir.	2 0 0 0
Dik Üçgen ve Trigonometri	1 0 0 0
Özel dörtgenlerin açısı, kenar, köşegen ve alan özelliklerini açıklayarak problemler çözer.	5 0 0 0
Katı Cisimler	2 0 0 0

SINAV SONUÇ BELGESİ							
BALIKESİR / KARESİ / Balıkesir Anadolu İmam Hatip Lisesi							
Öğrenci				Numara		Sınıf	
ALTAY HASAN				268		12D	
Puan Türü	Puan	Genel Ort.	Dereceler				
			Snf	Kurum	İlçe	İl	Genel
TYT	▼ 152,743	209,850	14	53	63	63	1862
Puanı Hesaplanan:			75	85	85	2353	
Katılımlar:			22	77	87	87	2461

Ders	Soru	Doğru	Yanlış	Net	Başarı %	Sınıf Ort.	Kurum Ort.	Genel Ort.
Türkçe	40	12	16	8,00	20	▼ 10,98	▼ 12,44	▼ 15,97
Tarih-1	5	5	0	5,00	100	▲ 2,68	▲ 2,31	▲ 2,01
Coğrafya-1	5	1	4	0,00	0	▼ 1,38	▼ 1,63	▼ 1,39
Felsefe	5	0	2	-0,50	-10	▼ 0,75	▼ 1,13	▼ 1,73
Din Kült. ve Ahl. Bil.	5	3	1	2,75	55	▲ 1,89	▲ 1,92	▲ 1,51
Felsefe (Seçmeli)	5	0	0	0,00	0	◆ 0,00	◆ 0,00	▼ 0,02
TYT Sosyal	20	9	7	7,25	36	▲ 6,69	▲ 7,00	▲ 6,66
Matematik-1	40	2	2	1,50	4	▼ 2,54	▼ 6,08	▼ 7,69
Fizik	7	0	1	-0,25	-4	▼ 2,17	▼ 1,74	▼ 1,54
Kimya	7	0	0	0,00	0	▼ 1,65	▼ 1,28	▼ 1,09
Biyoloji	6	0	1	-0,25	-4	▼ -0,22	▼ 0,44	▼ 0,68
TYT Fen	20	0	2	-0,50	-3	▼ 3,60	▼ 3,45	▼ 3,30
<b>Toplam:</b>	<b>120</b>	<b>23</b>	<b>27</b>	<b>16,25</b>	<b>14</b>	<b>▼ 21,50</b>	<b>▼ 25,30</b>	<b>▼ 31,89</b>

Soru No	1234567890123456789012345678901234567890
TYT Türkçe	A D aEaaACGcCa cCe DAcDddEa C b e a
Cevap Anahtarı	B AEDDDECDACBCDBBECDDEBACDEBECAEACABBE
TYT Sosyal	EADCBecaDe be DC Bc
Cevap Anahtarı	B EADCBBBBDCECDBEDCBBDACED
TYT Matematik	B e b D
Cevap Anahtarı	B EDCBADADABCAADAEDBDBDEBCADDACCDBEBCBACB
TYT Fen	a c
Cevap Anahtarı	B DEECCCEBCCEBCBABBDBDD

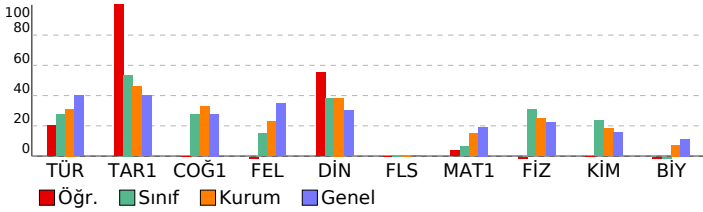

YAYIN DENİZİ TYT -1				
DERSLERE GÖRE BAŞARI ANALİZİ				
S	D	Y	B%	
<b>TYT Türkçe</b>				
<b>Türkçe</b>				
Söz Öbeklerinde Anlam				
Sözcükte Anlam ve Sözcükler Arası Anlam İlişkileri				
Metindeki Boşlukların Uygun Sözcüklerle Tamamlanması				
Ses Olayları				
Cümlelerin Öğeleri				
Parçadaki Numaralanmış Cümlelerin İçerik ve Özellikleri				
Paragrafın Yardımcı Fikirleri (Düşünceleri)				
Noktalama İşaretleri				
Yazım Kuralları				
Karma Dil Bilgisi				
Paragrafta Boş Bırakılan Yerleri Tamamlama				
Düşüncüyü Geliştirme Yolları				
Paragrafa Cümle Ekleme				
Paragrafın Konusu ve Başlığı				
Paragrafı İkiye Ayırma				
Düşüncenin Akışını Bozan Cümle				
Sözcüğü Anlamca Karşılayabilecek Kullanımlar				
Çekim Ekleri				
Paragrafın Ana Fikri (Düşüncesi)				
<b>TYT Sosyal</b>				
<b>Tarih-1</b>				
Osmanlı Devleti'nde merkezi otoriteyi güçlendirmeye yönelik düzenlemeleri analiz eder.				
Sevr Antlaşması'nın Millî Mücadele sürecine etkilerini analiz eder.				
Hukuk alanında meydana gelen gelişmelerin Türk toplumunda meydana getirdiği değişimleri kavrar.				
İlk ve Orta Çağlarda İç Asya'daki Türk siyasi teşekküllerinin güç ve yönetim yapısını kavrar.				
Büyük Selçuklu Devleti Dönemi'ndeki başlıca siyasi gelişmeleri Türk tarihi içerisindeki önemi bağlamında açıklar.				
<b>Coğrafya-1</b>				
İklim elemanlarının oluşumunu ve dağılımını açıklar.				
Dünya'nın şekli ve hareketlerinin etkilerini değerlendirir.				
İstatistiksel verilerden yararlanarak nüfus özellikleri ve nüfusun önemi hakkında çıkarımlarda bulunur.				
Doğa ve insan etkileşimini örneklerle açıklar.				
İç kuvvetleri; yer şekillerinin oluşum sürecine etkileri açısından açıklar.				
<b>Felsefe</b>				
Sanat felsefesinin konusunu ve problemlerini açıklar.				
Varlık felsefesinin konusunu ve problemlerini açıklar.				
20. yüzyıl felsefesinin karakteristik özelliklerini açıklar.				
Felsefenin anlamını açıklar.				
Bilgi felsefesinin konusunu ve problemlerini açıklar.				
<b>Din Kült. ve Ahl. Bil.</b>				
Hayatı anlamlandırmada ahiret inancının önemini fark eder.				
Dini anlayış ve kültürümüzün oluşmasında etkili olan bazı şahsiyetleri tanıır.				
İslam'da bilginin kaynaklarını açıklar.				
İslam düşüncesinde İtikadi ve siyasi yorumları genel özelliklerine göre sınıflandırır.				
Kur'an-ı Kerim'den gençlere ilgili ayetlere örnekler verir.				
<b>Felsefe (Seçmeli)</b>				
20. yüzyıl felsefesinin karakteristik özelliklerini açıklar.				
Siyaset felsefesinin konusunu ve problemlerini açıklar.				
15. yüzyıl-17. yüzyıl felsefesinin karakteristik özelliklerini açıklar.				
Bilgi felsefesinin konusunu ve problemlerini açıklar.				
Örnek felsefi metinlerden hareketle MÖ 6. yüzyıl-MS 2. yüzyıl filozoflarının felsefi görüşlerini analiz eder.				
<b>TYT Matematik</b>				
<b>Matematik-1</b>				
Köklü ifadeleri içeren denklemleri çözer.				
Üstü İfadeler ve Denklemler				
Birinci Dereceden Denklemler ve Eşitsizlikler				
Sayı Kümeleri				
Denklemler ve eşitsizlikler ile ilgili problemler çözer.				
Kümelerde birleşim, kesişim, fark, tümeleme işlemleri yardımıyla problemler çözer.				
Birinci dereceden bir bilinmeyenli denklem ve eşitsizliklerin çözüm kümelerini bulur.				
FONKSİYONLAR				
Bileşik önermeyi örneklerle açıklar.				
Rasyonel ifadelerin sadeleştirilmesi ile ilgili işlemler yapar.				
Oran ve orantı kavramlarını kullanarak problemler çözer.				
n elemanlı bir kümenin r tane elemanının kaç farklı şekilde seçilebileceğini hesaplar.				
Olasılık kavramı ile ilgili uygulamalar yapar.				
Dik Üçgen ve Trigonometri				
Özel dörtgenlerin açısı, kenar, köşegen ve alan özelliklerini açıklayarak problemler çözer.				
Üçgenin kenar uzunlukları ile bu kenarların karşısındaki açılarının ölçülerini ilişkilendirir.				
Kati Cisimler				
<b>TYT Fen</b>				
<b>Fizik</b>				
Dünya'nın manyetik alanının sonuçlarını açıklar.				
Düzlem Ayna				
Yenilenebilir ve yenilenemez enerji kaynaklarını avantaj ve dezavantajları açısından değerlendirir.				
Yay Dalgası				
Hâl Değişimi				
Elektrikle yüklenme çeşitlerini örneklerle açıklar.				
Basınç ve basınç kuvveti kavramlarının katı, durgun sıvı ve gazlarda bağlı olduğu değişkenleri açıklar.				
<b>Kimya</b>				
İyonik bağlı bileşiklerin sistematik adlandırmasını yapar.				
Katıların özellikleri ile bağlarının gücü arasında ilişki kurar.				
Mol kavramını açıklar.				
Karışımları niteliklerine göre sınıflandırır.				
Maddelerin asitlik ve bazlık özelliklerini moleküler düzeyde açıklar.				
Kimya laboratuvarında kullanılan bazı temel malzemeleri tanıır.				
Elektron, proton ve nötronun yüklerini, kütlelerini ve atomda buldukları yerleri karşılaştırır.				
<b>Biyoloji</b>				
Canlıların ortak özelliklerini irdeler.				
Mitoz ve Eşeysiz Üreme				
Kalıtım ve Biyolojik Çeşitlilik				
Güncel Çevre Sorunları ve İnsan				
Lipit, karbonhidrat, protein, vitamin, su ve minerallerin sağlığı beslenme ile ilişkisini kurar.				
Hücre zarından madde geçişine ilişkin kontrollü bir deney yapar.				





# SINAV SONUÇ BELGESİ

BALIKESİR / KARESİ / Balıkesir Anadolu İmam Hatip Lisesi

Öğrenci	Numara	Sınıf
EMİRHAN UÇUR	510	12D

Puan Türü	Puan	Genel Ort.	Dereceler				
			Snf	Kurum	İlçe	İl	Genel
TYT	▼ 207,583	209,850	3	25	35	35	1139
Puanı Hesaplanan:			75	85	85	85	2353
Katılımlar:			22	77	87	87	2461

Ders	Soru	Doğru	Yanlış	Net	Başarı %	Sınıf Ort.	Kurum Ort.	Genel Ort.
Türkçe	40	24	5	22,75	57	▲10,98	▲12,44	▲15,97
Tarih-1	5	4	0	4,00	80	▲2,68	▲2,31	▲2,01
Coğrafya-1	5	4	0	4,00	80	▲1,38	▲1,63	▲1,39
Felsefe	5	0	0	0,00	0	▼0,75	▼1,13	▼1,73
Din Kül. ve Ahl. Bil.	5	4	0	4,00	80	▲1,89	▲1,92	▲1,51
Felsefe (Seçmeli)	5	0	0	0,00	0	◆0,00	◆0,00	▼0,02
TYT Sosyal	20	12	0	12,00	60	▲6,69	▲7,00	▲6,66
Matematik-1	40	0	3	-0,75	-2	▼2,54	▼6,08	▼7,69
<b>Toplam:</b>	<b>120</b>	<b>36</b>	<b>8</b>	<b>34,00</b>	<b>28</b>	<b>▲21,50</b>	<b>▲25,30</b>	<b>▲31,89</b>

Soru No	1234567890123456789012345678901234567890
TYT Türkçe	D AE ACC cBCDBDAeC BE EaC EE CA Bcc AB
Cevap Anahtarı	A DDAEEDACCCBEBECBDBADCEBEBEBCDEEACACBEECAB
TYT Sosyal	C EADDCCBB B DCB
Cevap Anahtarı	A CBEADDCCBBBEECDBDDCBEDAAC
TYT Matematik	c e b
Cevap Anahtarı	A BCEDCBADADAAAADACDBBDBDEBCADECCBDBBABC

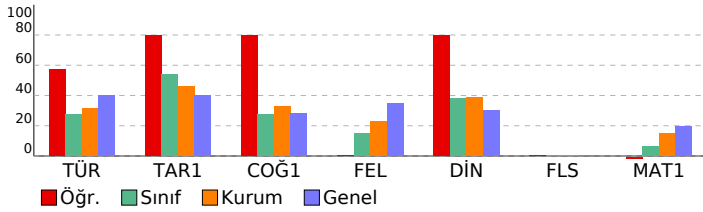

# YAYIN DENİZİ TYT -1

**DERSLERE GÖRE BAŞARI ANALİZİ**

TYT Türkçe	S	D	Y	B%
<b>Türkçe</b>	<b>40</b>	<b>24</b>	<b>5</b>	<b>60</b>
Metindeki Boşlukların Uygun Sözcüklerle Tamamlanması	1	1	0	100
Ses Olayları	1	0	0	0
Söz Öbeklerinde Anlam	2	2	0	100
Sözcükte Anlam ve Sözcükler Arası Anlam İlişkileri	1	1	0	100
Parçadaki Numaralanmış Cümlelerin İçerik ve Özellikleri	1	0	0	0
Cümlelerin Ögeleri	1	0	0	0
Paragrafın Yardımcı Fikirleri (Düşünceleri)	17	11	3	65
Karma Dil Bilgisi	1	0	0	0
Noktalama İşaretleri	2	1	1	50
Yazım Kuralları	2	2	0	100
Paragrafı İkiye Ayırma	1	1	0	100
Paragrafta Boş Bırakılan Yerleri Tamamlama	2	2	0	100
Düşünceyi Geliştirme Yolları	1	0	1	0
Paragrafın Konusu ve Başlığı	1	0	0	0
Paragrafa Cümle Ekleme	1	1	0	100
Düşüncenin Akışıyla Bozan Cümle	1	0	0	0
Çekim Ekleri	1	1	0	100
Paragrafın Ana Fikri (Düşüncesi)	2	1	0	50
Sözcüğü Anlamca Karşılayabilecek Kullanımlar	1	0	0	0
<b>TYT Sosyal</b>	<b>25</b>	<b>12</b>	<b>0</b>	<b>48</b>
<b>Tarih-1</b>	<b>5</b>	<b>4</b>	<b>0</b>	<b>80</b>
İlk ve Orta Çağlarda İç Asya'daki Türk siyasi teşekküllerinin güç ve yönetim yapısını kavrar.	1	1	0	100
Büyük Selçuklu Devleti Dönemi'ndeki başlıca siyasi gelişmeleri Türk tarihi içerisindeki önemi bağlamında açıklar.	1	0	0	0
Osmanlı Devleti'nde merkezi otoriteyi güçlendirmeye yönelik düzenlemeleri analiz eder.	1	1	0	100
Sevîr Atışması'nın Millî Mücadele sürecine etkilerini analiz eder.	1	1	0	100
Hukuk alanında meydana gelen gelişmelerin Türk toplumunda meydana getirdiği değişimleri kavrar.	1	1	0	100
<b>Coğrafya-1</b>	<b>5</b>	<b>4</b>	<b>0</b>	<b>80</b>
Doğa ve insan etkileşimini örneklerle açıklar.	1	1	0	100
İç kuvvetleri; yer şekillerinin oluşum sürecine etkileri açısından açıklar.	1	1	0	100
İklim elemanlarının oluşumunu ve dağılımını açıklar.	1	1	0	100
Dünya'nın şekli ve hareketlerinin etkilerini değerlendirir.	1	1	0	100
İstatistikî verilerden yararlanarak nüfus özellikleri ve nüfusun önemi hakkında çıkarımlarda bulunur.	1	0	0	0
<b>Felsefe</b>	<b>5</b>	<b>0</b>	<b>0</b>	<b>0</b>
Felsefenin anlamını açıklar.	1	0	0	0
Bilgi felsefesinin konusunu ve problemlerini açıklar.	1	0	0	0
Sanat felsefesinin konusunu ve problemlerini açıklar.	1	0	0	0
Varlık felsefesinin konusunu ve problemlerini açıklar.	1	0	0	0
20. yüzyıl felsefesinin karakteristik özelliklerini açıklar.	1	0	0	0
<b>Din Kül. ve Ahl. Bil.</b>	<b>5</b>	<b>4</b>	<b>0</b>	<b>80</b>
İslam'da bilginin kaynaklarını açıklar.	1	1	0	100
Kur'an-ı Kerim'den gençlerle ilgili ayetlere örnekler verir.	1	0	0	0
Hayatı anlamlandırma da ahiret inancının önemini fark eder.	1	1	0	100
Dini anlayış ve kültürümüzün oluşmasında etkili olan bazı şahsiyetleri tanıır.	1	1	0	100
İslam düşüncesinde itikadi ve siyasi yorumları genel özelliklerine göre sınıflandırır.	1	1	0	100
<b>Felsefe (Seçmeli)</b>	<b>5</b>	<b>0</b>	<b>0</b>	<b>0</b>
Bilgi felsefesinin konusunu ve problemlerini açıklar.	1	0	0	0
Örnek felsefi metinlerden hareketle MÖ 6. yüzyıl-MS 2. yüzyıl filozoflarının felsefi görüşlerini analiz eder.	1	0	0	0
20. yüzyıl felsefesinin karakteristik özelliklerini açıklar.	1	0	0	0
Siyaset felsefesinin konusunu ve problemlerini açıklar.	1	0	0	0
15. yüzyıl-17. yüzyıl felsefesinin karakteristik özelliklerini açıklar.	1	0	0	0
<b>TYT Matematik</b>	<b>40</b>	<b>0</b>	<b>3</b>	<b>0</b>
<b>Matematik-1</b>	<b>40</b>	<b>0</b>	<b>3</b>	<b>0</b>
Sayı Kümeleri	5	0	2	0
Birinci dereceden bir bilinmeyenli denklem ve eşitsizliklerin çözüm kümelerini bulur.	1	0	0	0
Köklü ifadeleri içeren denklemleri çözer.	1	0	0	0
Üslü İfadeler ve Denklemler	1	0	0	0
Birinci Dereceden Denklemler ve Eşitsizlikler	1	0	0	0
Denklemler ve eşitsizlikler ile ilgili problemler çözer.	14	0	0	0
Kümelerde birleşim, kesişim, fark, tümeleme işlemleri yardımıyla problemler çözer.	1	0	0	0
FONKSİYONLAR	1	0	0	0
Bileşik önermeyi örneklerle açıklar.	1	0	0	0
Rasyonel ifadelerin sadeleştirilmesi ile ilgili işlemler yapar.	1	0	0	0
Oran ve orantı kavramlarını kullanarak problemler çözer.	1	0	0	0
n elemanlı bir kümenin r tane elemanın kaç farklı şekilde seçilebileceğini hesaplar.	1	0	1	0
Olasılık kavramı ile ilgili uygulamalar yapar.	1	0	0	0
Üçgen kenar uzunlukları ile bu kenarların karşılıklı açılarının ölçülerini ilişkilendirir.	2	0	0	0
Dik Üçgen ve Trigonometri	1	0	0	0
Özel dörtgenlerin açısı, kenar, köşegen ve alan özelliklerini açıklayarak problemler çözer.	5	0	0	0
Katı Cisimler	2	0	0	0



SINAV SONUÇ BELGESİ										YAYIN DENİZİ TYT -1									
BALIKESİR / KARESİ / Balıkesir Anadolu İmam Hatip Lisesi										DERSLERE GÖRE BAŞARI ANALİZİ									
Öğrenci					Numara		Sınıf			S D Y B%									
EREN ÇİMEN					324		12D			TYT Türkçe									
Puan Türü										Türkçe									
TYT										40 10 6 25									
Puan										40 10 6 25									
Genel Ort.										Metindeki Boşlukların Uygun Sözcüklerle Tamamlanması									
Snf Kurum İlçe İl Genel										Ses Olayları									
20 67 77 77 2071										Söz Öbeklerinde Anlam									
Puanı Hesaplanan: 75 85 85 2353										Sözcükte Anlam ve Sözcükler Arası Anlam İlişkileri									
Katılımlar: 22 77 87 87 2461										Parçadaki Numaralanmış Cümlelerin İçerik ve Özellikleri									
Ders Soru Doğru Yanlış Net Başarı % Sınıf Ort. Kurum Ort. Genel Ort.										Cümlelerin Ögeleri									
Türkçe 40 10 6 8,50 21 ▼10,98 ▼12,44 ▼15,97										Paragrafın Yardımcı Fikirleri (Düşünceleri)									
Tarih-1 5 2 1 1,75 35 ▼2,68 ▼2,31 ▼2,01										Karma Dil Bilgisi									
Coğrafya-1 5 1 3 0,25 5 ▼1,38 ▼1,63 ▼1,39										Noktalama İşaretleri									
Felsefe 5 0 0 0,00 0 ▼0,75 ▼1,13 ▼1,73										Yazım Kuralları									
Din Kült. ve Ahl. Bil. 5 1 4 0,00 0 ▼1,89 ▼1,92 ▼1,51										Paragrafı İkiye Ayırma									
Felsefe (Seçmeli) 5 0 0 0,00 0 ◆0,00 ◆0,00 ▼0,02										Paragrafta Boş Bırakılan Yerleri Tamamlama									
TYT Sosyal 20 4 8 2,00 10 ▼6,69 ▼7,00 ▼6,66										Düşünceyi Geliştirme Yolları									
Matematik-1 40 1 9 -1,25 -3 ▼2,54 ▼6,08 ▼7,69										Paragrafın Konusu ve Başlığı									
Toplam: 120 15 23 9,25 8 ▼21,50 ▼25,30 ▼31,89										Paragrafa Cümle Ekleme									
Soru No 1234567890123456789012345678901234567890										Düşüncenin Akışını Bozan Cümle									
TYT Türkçe										Çekim Ekleri									
Cevap Anahtarı A										Paragrafın Ana Fikri (Düşüncesi)									
TYT Sosyal										Sözcüğü Anlamca Karşılayabilecek Kullanımlar									
Cevap Anahtarı A										TYT Sosyal									
TYT Matematik										Tarih-1									
Cevap Anahtarı A										İlk ve Orta Çağlarda İç Asya'daki Türk siyasi teşekküllerinin güç ve yönetim yapısını kavrar.									

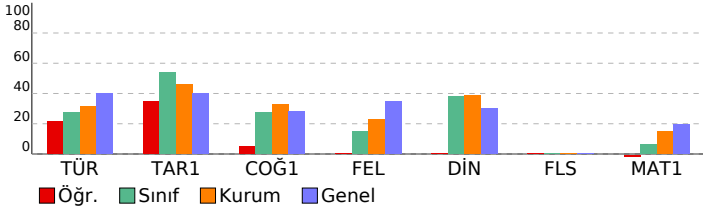

TYT Sosyal									
Felsefe									
Felsefenin anlamını açıklar.									
Bilgi felsefesinin konusunu ve problemlerini açıklar.									
Sanat felsefesinin konusunu ve problemlerini açıklar.									
Varlık felsefesinin konusunu ve problemlerini açıklar.									
20. yüzyıl felsefesinin karakteristik özelliklerini açıklar.									
Din Kült. ve Ahl. Bil.									
İslam da bilginin kaynaklarını açıklar.									
Kur'an-ı Kerim'den gençlerle ilgili ayetlere örnekler verir.									
Hayatı anlamlandırır ve ahiret inancının önemini fark eder.									
Dini anlayış ve kültürümüzün oluşmasında etkili olan bazı şahsiyetleri tanıır.									
İslam düşüncesinde itikadi ve siyasi yorumları genel özelliklerine göre sınıflandırır.									
Felsefe (Seçmeli)									
Bilgi felsefesinin konusunu ve problemlerini açıklar.									
Örnek felsefi metinlerden hareketle MÖ 6. yüzyıl-MS 2. yüzyıl filozoflarının felsefi görüşlerini analiz eder.									
20. yüzyıl felsefesinin karakteristik özelliklerini açıklar.									
Siyaset felsefesinin konusunu ve problemlerini açıklar.									
15. yüzyıl-17. yüzyıl felsefesinin karakteristik özelliklerini açıklar.									
TYT Matematik									
Matematik-1									
Sayı Kümeleri									
Birinci dereceden bir bilinmeyenli denklem ve eşitsizliklerin çözüm kümelerini bulur.									
Köklü ifadeleri içeren denklemleri çözer.									
Üslü İfadeler ve Denklemler									
Birinci Dereceden Denklemler ve Eşitsizlikler									
Denklemler ve eşitsizlikler ile ilgili problemler çözer.									
Kümelerde birleşim, kesişim, fark, tümeleme işlemleri yardımıyla problemler çözer.									
FONKSİYONLAR									
Bileşik önermeyi örneklerle açıklar.									
Rasyonel ifadelerin sadeleştirilmesi ile ilgili işlemler yapar.									
Oran ve orantı kavramlarını kullanarak problemler çözer.									
n elemanlı bir kümenin r tane elemanının kaç farklı şekilde seçilebileceğini hesaplar.									
Olasılık kavramı ile ilgili uygulamalar yapar.									
Üçgenin kenar uzunlukları ile bu kenarların karşısındaki açılarının ölçülerini ilişkilendirir.									
Dik Üçgen ve Trigonometri									
Özel dörtgenlerin aç, kenar, köşegen ve alan özelliklerini açıklayarak problemler çözer.									
Katı Cisimler									

SINAV SONUÇ BELGESİ								YAYIN DENİZİ TYT -1											
BALIKESİR / KARESİ / Balıkesir Anadolu İmam Hatip Lisesi								DERSLERE GÖRE BAŞARI ANALİZİ											
Öğrenci				Numara		Sınıf		S D Y B%											
FURKAN BEKİŞŞŞ EYY				817		12D		TYT Türkçe											
Puan Türü				Puan		Genel Ort.		Dereceler						40 22 16 55					
TYT				▼ 209,230		209,850		Snf	Kurum	İlçe	İl	Genel				40 22 16 55			
				Puanı Hesaplanan:		75		85		85		2353							
				Katılımlar:		22		77		87		87		2461					
Ders	Soru	Doğru	Yanlış	Net	Başarı %	Sınıf Ort.	Kurum Ort.	Genel Ort.											
Türkçe	40	22	16	18,00	45	▲10,98	▲12,44	▲15,97											
Tarih-1	5	2	3	1,25	25	▼2,68	▼2,31	▼2,01											
Coğrafya-1	5	3	2	2,50	50	▲1,38	▲1,63	▲1,39											
Felsefe	5	0	0	0,00	0	▼0,75	▼1,13	▼1,73											
Din Kült. ve Ahl. Bil.	5	4	1	3,75	75	▲1,89	▲1,92	▲1,51											
Felsefe (Seçmeli)	5	0	0	0,00	0	◆0,00	◆0,00	▼0,02											
TYT Sosyal	20	9	6	7,50	38	▲6,69	▲7,00	▲6,66											
Matematik-1	40	8	2	7,50	19	▲2,54	▲6,08	▼7,69											
Toplam:	120	39	24	33,00	28	▲21,50	▲25,30	▲31,89											
Soru No	1234567890123456789012345678901234567890																		
TYT Türkçe	dEda aabACBbDB daDBEaDABCbdcECdCcAcAbBBE																		
Cevap Anahtarı	B	ÆDDDECDACBCDBBECDBEEDABCDEBECACEAECABBE																	
TYT Sosyal	aAeCaBBcDa DCdBD																		
Cevap Anahtarı	B	EADCBBBBDCECDBEDCBDDAACED																	
TYT Matematik	E dBA ADAd BC																		
Cevap Anahtarı	B	EDCBADADABCAADAEDBDBDEBCADDACCBDBECBCAB																	

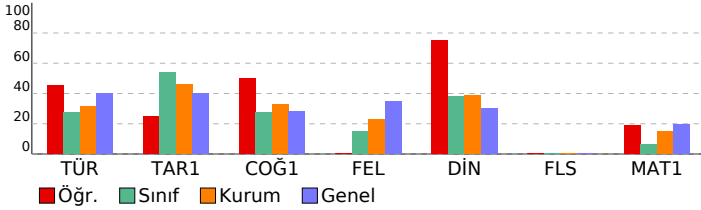

TYT Türkçe							
<b>Türkçe</b>							
Söz Öbeklerinde Anlam							
Sözcükte Anlam ve Sözcükler Arası Anlam İlişkileri							
Metindeki Boşlukların Uygun Sözcüklerle Tamamlanması							
Ses Olayları							
Cümlelerin Öğeleri							
Parçadaki Numaralanmış Cümlelerin İçerik ve Özellikleri							
Paragrafın Yardımcı Fikirleri (Düşünceleri)							
Noktalama İşaretleri							
Yazım Kuralları							
Karma Dil Bilgisi							
Paragrafta Boş Bırakılan Yerleri Tamamlama							
Düşüncüyü Geliştirme Yolları							
Paragrafa Cümle Ekleme							
Paragrafın Konusu ve Başlığı							
Paragrafı İkiye Ayırma							
Düşüncenin Akışını Bozan Cümle							
Sözcüğü Anlamca Karşılayabilecek Kullanımlar							
Çekim Ekleri							
Paragrafın Ana Fikri (Düşüncesi)							
<b>TYT Sosyal</b>							
<b>Tarih-1</b>							
Osmanlı Devleti'nde merkezi otoriteyi güçlendirmeye yönelik düzenlemeleri analiz eder.							
Sevr Antlaşması'nın Millî Mücadele sürecine etkilerini analiz eder.							
Hukuk alanında meydana gelen gelişmelerin Türk toplumunda meydana getirdiği değişimleri kavrar.							
İlk ve Orta Çağlarda İç Asya'daki Türk siyasi teşekküllerinin güç ve yönetim yapısını kavrar.							
Büyük Selçuklu Devleti Dönemi'ndeki başlıca siyasi gelişmeleri Türk tarihi içerisindeki önemi bağlamında açıklar.							
<b>Coğrafya-1</b>							
İklim elemanlarının oluşumunu ve dağılımını açıklar.							
Dünya'nın şekli ve hareketlerinin etkilerini değerlendirir.							
İstatistiksel verilerden yararlanarak nüfus özellikleri ve nüfusun önemi hakkında çıkarımlarda bulunur.							
Doğa ve insan etkileşimini örneklerle açıklar.							
İç kuvvetleri; yer şekillerinin oluşum sürecine etkileri açısından açıklar.							
<b>Felsefe</b>							
Sanat felsefesinin konusunu ve problemlerini açıklar.							
Varlık felsefesinin konusunu ve problemlerini açıklar.							
20. yüzyıl felsefesinin karakteristik özelliklerini açıklar.							
Felsefenin anlamını açıklar.							
Bilgi felsefesinin konusunu ve problemlerini açıklar.							
<b>Din Kült. ve Ahl. Bil.</b>							
Hayatı anlamlandırmada ahiret inancının önemini fark eder.							
Dini anlayış ve kültürümüzün oluşmasında etkili olan bazı şahsiyetleri tanır.							
İslam'da bilginin kaynaklarını açıklar.							
İslam düşüncesinde itikadi ve siyasi yorumları genel özelliklerine göre sınıflandırır.							
Kur'an-ı Kerim'den gençlerle ilgili ayetlere örnekler verir.							
<b>Felsefe (Seçmeli)</b>							
20. yüzyıl felsefesinin karakteristik özelliklerini açıklar.							
Siyaset felsefesinin konusunu ve problemlerini açıklar.							
15. yüzyıl-17. yüzyıl felsefesinin karakteristik özelliklerini açıklar.							
Bilgi felsefesinin konusunu ve problemlerini açıklar.							
Örnek felsefi metinlerden hareketle MÖ 6. yüzyıl-MS 2. yüzyıl filozoflarının felsefi görüşlerini analiz eder.							
<b>TYT Matematik</b>							
<b>Matematik-1</b>							
Köklü ifadeleri içeren denklemleri çözer.							
Üslü ifadeler ve Denklemler							
Birinci Dereceden Denklemler ve Eşitsizlikler							
Sayı Kümeleri							
Denklemler ve eşitsizlikler ile ilgili problemler çözer.							
Kümelerde birleşim, kesişim, fark, tümeleme işlemleri yardımıyla problemler çözer.							
Birinci dereceden bir bilinmeyenli denklem ve eşitsizliklerin çözüm kümelerini bulur.							
FONKSİYONLAR							
Bileşik önermeyi örneklerle açıklar.							
Rasyonel ifadelerin sadeleştirilmesi ile ilgili işlemler yapar.							
Oran ve orantı kavramlarını kullanarak problemler çözer.							
n elemanlı bir kümenin r tane elemanının kaç farklı şekilde seçilebileceğini hesaplar.							
Olasılık kavramı ile ilgili uygulamalar yapar.							
Dik Üçgen ve Trigonometri							
Özel dörtgenlerin açısı, kenar, köşegen ve alan özelliklerini açıklayarak problemler çözer.							
Üçgenin kenar uzunlukları ile bu kenarların karşılıklı açıların ölçülerini ilişkilendirir.							
Kati Cisimler							



SINAV SONUÇ BELGESİ								YAYIN DENİZİ TYT -1							
BALIKESİR / KARESİ / Balıkesir Anadolu İmam Hatip Lisesi								DERSLERE GÖRE BAŞARI ANALİZİ							
Öğrenci				Numara		Sınıf		S D Y B%							
HALİL İBRAHİM ÖZCAN				373		12D		TYT Türkçe							
								40 22 12 55							
								Türkçe							
								40 22 12 55							
								Söz Öbeklerinde Anlam							
								2 0 1 0							
								Sözcükte Anlam ve Sözcükler Arası Anlam İlişkileri							
								1 1 0 100							
								Metindeki Boşlukların Uygun Sözcüklerle Tamamlanması							
								1 1 0 100							
								Ses Olayları							
								1 0 0 0							
								Cümlelerin Öğeleri							
								1 0 0 0							
								Parçadaki Numaralanmış Cümlelerin İçerik ve Özellikleri							
								1 0 1 0							
								Paragrafın Yardımcı Fikirleri (Düşünceleri)							
								17 9 6 53							
								Noktalama İşaretleri							
								2 1 1 50							
								Yazım Kuralları							
								2 2 0 100							
								Karma Dil Bilgisi							
								1 0 0 0							
								Paragrafta Boş Bırakılan Yerleri Tamamlama							
								2 1 1 50							
								Düşüncüyü Geliştirme Yolları							
								1 0 1 0							
								Paragrafa Cümle Ekleme							
								1 1 0 100							
								Paragrafın Konusu ve Başlığı							
								1 1 0 100							
								Paragrafı İkiye Ayırma							
								1 1 0 100							
								Düşüncenin Akışı Bozan Cümle							
								1 0 1 0							
								Sözcüğü Anlamca Karşılayabilecek Kullanımlar							
								1 1 0 100							
								Çekim Ekleri							
								1 1 0 100							
								Paragrafın Ana Fikri (Düşüncesi)							
								2 2 0 100							
TYT Sosyal								25 11 4 44							
Tarih-1								5 3 1 60							
Osmanlı Devleti'nde merkezi otoriteyi güçlendirmeye yönelik düzenlemeleri analiz eder.								1 1 0 100							
Sevr Antlaşması'nın Millî Mücadele sürecine etkilerini analiz eder.								1 1 0 100							
Hukuk alanında meydana gelen gelişmelerin Türk toplumunda meydana getirdiği değişimleri kavrar.								1 0 0 0							
İlk ve Orta Çağlarda İç Asya'daki Türk siyasi teşekküllerinin güç ve yönetim yapısını kavrar.								1 1 0 100							
Büyük Selçuklu Devleti Dönemi'ndeki başlıca siyasi gelişmeleri Türk tarihi içerisindeki önemi bağlamında açıklar.								1 1 0 100							
Coğrafya-1								5 4 1 80							
İklim elemanlarının oluşumunu ve dağılımını açıklar.								1 1 0 100							
Dünya'nın şekli ve hareketlerinin etkilerini değerlendirir.								1 0 1 0							
İstatistiksel verilerden yararlanarak nüfus özellikleri ve nüfusun önemi hakkında çıkarımlarda bulunur.								1 1 0 100							
Doğa ve insan etkileşimini örneklerle açıklar.								1 1 0 100							
İç kuvvetleri; yer şekillerinin oluşum sürecine etkileri açısından açıklar.								1 1 0 100							
Felsefe								5 1 0 20							
Sanat felsefesinin konusunu ve problemlerini açıklar.								1 0 0 0							
Varlık felsefesinin konusunu ve problemlerini açıklar.								1 0 0 0							
20. yüzyıl felsefesinin karakteristik özelliklerini açıklar.								1 0 0 0							
Felsefenin anlamını açıklar.								1 0 0 0							
Bilgi felsefesinin konusunu ve problemlerini açıklar.								1 1 0 100							
Din Kıl. ve Ahl. Bil.								5 3 2 60							
Hayatı anlamlandırmada ahiret inancının önemini fark eder.								1 1 0 100							
Dini anlayış ve kültürümüzün oluşmasında etkili olan bazı şahsiyetleri tanıtır.								1 1 0 100							
İslam'da bilginin kaynaklarını açıklar.								1 0 1 0							
İslam düşüncesinde itikadi ve siyasi yorumları genel özelliklerine göre sınıflandırır.								1 1 0 100							
Kur'an-ı Kerim'den gençlerle ilgili ayetlere örnekler verir.								1 0 1 0							
Felsefe (Seçmeli)								5 0 0 0							
20. yüzyıl felsefesinin karakteristik özelliklerini açıklar.								1 0 0 0							
Siyaset felsefesinin konusunu ve problemlerini açıklar.								1 0 0 0							
15. yüzyıl-17. yüzyıl felsefesinin karakteristik özelliklerini açıklar.								1 0 0 0							
Bilgi felsefesinin konusunu ve problemlerini açıklar.								1 0 0 0							
Örnek felsefi metinlerden hareketle MÖ 6. yüzyıl-MS 2. yüzyıl filozoflarının felsefi görüşlerini analiz eder.								1 0 0 0							
TYT Matematik								40 3 3 8							
Matematik-1								40 3 3 8							
Köklü ifadeleri içeren denklemleri çözer.								1 0 1 0							
Üslü ifadeler ve Denklemler								1 0 1 0							
Birinci Dereceden Denklemler ve Eşitsizlikler								1 1 0 100							
Sayı Kümeleri								5 0 1 0							
Denklemler ve eşitsizlikler ile ilgili problemler çözer.								14 2 0 14							
Kümelerde birleşim, kesişim, fark, tümeleme işlemleri yardımıyla problemler çözer.								1 0 0 0							
Birinci dereceden bir bilinmeyenli denklem ve eşitsizliklerin çözüm kümelerini bulur.								1 0 0 0							
FONKSİYONLAR								1 0 0 0							
Bileşik önermeyi örneklerle açıklar.								1 0 0 0							
Rasyonel ifadelerin sadeleştirilmesi ile ilgili işlemler yapar.								1 0 0 0							
Oran ve orantı kavramlarını kullanarak problemler çözer.								1 0 0 0							
n elemanlı bir kümenin r tane elemanın kaç farklı şekilde seçilebileceğini hesaplar.								1 0 0 0							
Olasılık kavramı ile ilgili uygulamalar yapar.								1 0 0 0							
Dik Üçgen ve Trigonometri								1 0 0 0							
Özel dörtgenlerin açısı, kenar, köşegen ve alan özelliklerini açıklayarak problemler çözer.								5 0 0 0							
Üçgenin kenar uzunlukları ile bu kenarların karşılıklı açıların ölçülerini ilişkilendirir.								2 0 0 0							
Kati Cisimler								2 0 0 0							

Ders	Soru	Doğru	Yanlış	Net	Başarı %	Sınıf Ort.	Kurum Ort.	Genel Ort.
Türkçe	40	22	12	19,00	48	▲10,98	▲12,44	▲15,97
Tarih-1	5	3	1	2,75	55	▲2,68	▲2,31	▲2,01
Coğrafya-1	5	4	1	3,75	75	▲1,38	▲1,63	▲1,39
Felsefe	5	1	0	1,00	20	▲0,75	▼1,13	▼1,73
Din Kıl. ve Ahl. Bil.	5	3	2	2,50	50	▲1,89	▲1,92	▲1,51
Felsefe (Seçmeli)	5	0	0	0,00	0	◆0,00	◆0,00	▼0,02
TYT Sosyal	20	11	4	10,00	50	▲6,69	▲7,00	▲6,66
Matematik-1	40	3	3	2,25	6	▼2,54	▼6,08	▼7,69
<b>Toplam:</b>	<b>120</b>	<b>36</b>	<b>19</b>	<b>31,25</b>	<b>26</b>	<b>▲21,50</b>	<b>▲25,30</b>	<b>▼31,89</b>

Soru No	1234567890123456789012345678901234567890							
TYT Türkçe	eED bCeACBCcB cCeBE DbBdDccEdACEAaCAB							
Cevap Anahtarı	B	ÆDDDECDACBCDBBECDABCEBECACEAECABBE						
TYT Sosyal	EA CcBBaDc EDCdBa							
Cevap Anahtarı	B	EADCBBDCECDBEDCBBDAACED						
TYT Matematik	ceC b A A							
Cevap Anahtarı	B	EDCBADADABCAADAEDBDBDEBCADDACCBDBECBCAB						

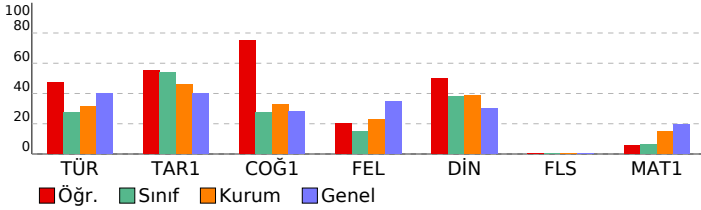

SINAV SONUÇ BELGESİ								YAYIN DENİZİ TYT -1			
BALIKESİR / KARESİ / Balıkesir Anadolu İmam Hatip Lisesi								DERSLERE GÖRE BAŞARI ANALİZİ			
Öğrenci				Numara		Sınıf		S D Y B%			
İLKER ARDAA				224		12D		TYT Türkçe			
								40 10 8 25			
								Türkçe			
								40 10 8 25			
								Metindeki Boşlukların Uygun Sözcüklerle Tamamlanması			
								1 1 0 100			
								Ses Olayları			
								1 0 0 0			
								Söz Öbeklerinde Anlam			
								2 0 1 0			
								Sözcükte Anlam ve Sözcükler Arası Anlam İlişkileri			
								1 0 1 0			
								Parçadaki Numaralanmış Cümlelerin İçerik ve Özellikleri			
								1 1 0 100			
								Cümlelerin Ögeleri			
								1 0 0 0			
								Paragrafın Yardımcı Fikirleri (Düşünceleri)			
								17 3 2 18			
								Karma Dil Bilgisi			
								1 0 0 0			
								Noktalama İşaretleri			
								2 0 2 0			
								Yazım Kuralları			
								2 1 1 50			
								Paragrafı İkiye Ayırma			
								1 0 1 0			
								Paragrafta Boş Bırakılan Yerleri Tamamlama			
								2 1 0 50			
								Düşünceyi Geliştirme Yolları			
								1 0 0 0			
								Paragrafın Konusu ve Başlığı			
								1 1 0 100			
								Paragrafa Cümle Ekleme			
								1 1 0 100			
								Düşüncenin Akışı Bozan Cümle			
								1 1 0 100			
								Çekim Ekleri			
								1 0 0 0			
								Paragrafın Ana Fikri (Düşüncesi)			
								2 0 0 0			
								Sözcüğü Anlamca Karşılayabilecek Kullanımlar			
								1 0 0 0			
TYT Sosyal								25 5 9 20			
Tarih-1								5 1 3 20			
İlk ve Orta Çağlarda İç Asya'daki Türk siyasi teşekküllerinin güç ve yönetim yapısını kavrar.								1 0 1 0			
Büyük Selçuklu Devleti dönemi ndeki başlıca siyasi gelişmeleri Türk tarihi içerisindeki önemi bağlamında açıklar.								1 0 1 0			
Osmanlı Devleti'nde merkezi otoriteyi güçlendirmeye yönelik düzenlemeleri analiz eder.								1 0 1 0			
Sevr Antlaşması'nın Millî Mücadele sürecine etkilerini analiz eder.								1 0 1 0			
Hukuk alanında meydana gelen gelişmelerin Türk toplumunda meydana getirdiği değişimleri kavrar.								1 0 0 0			
Coğrafya-1								5 1 4 20			
Doğa ve insan etkileşimini örneklerle açıklar.								1 1 0 100			
İç kuvvetleri; yer şekillerinin oluşum sürecine etkileri açısından açıklar.								1 0 1 0			
İklim elemanlarının oluşumunu ve dağılımını açıklar.								1 0 1 0			
Dünya'nın şekli ve hareketlerinin etkilerini değerlendirir.								1 0 1 0			
İstatistiksel verilerden yararlanarak nüfus özellikleri ve nüfusun önemi hakkında çıkarımlarda bulunur.								1 0 1 0			
Felsefe								5 1 0 20			
Felsefenin anlamını açıklar.								1 1 0 100			
Bilgi felsefesinin konusunu ve problemlerini açıklar.								1 0 0 0			
Sanat felsefesinin konusunu ve problemlerini açıklar.								1 0 0 0			
Varlık felsefesinin konusunu ve problemlerini açıklar.								1 0 0 0			
20. yüzyıl felsefesinin karakteristik özelliklerini açıklar.								1 0 0 0			
Din Kült. ve Ahl. Bil.								5 2 2 40			
İslam'da bilginin kaynaklarını açıklar.								1 0 0 0			
Kur'an-ı Kerim'den gençlerle ilgili ayetlere örnekler verir.								1 0 1 0			
Hayatı anlamlandırır ve ahiret inancının önemini fark eder.								1 1 0 100			
Dini anlayış ve kültürümüzün oluşmasında etkili olan bazı şahsiyetleri tanıtır.								1 0 1 0			
İslam düşüncesinde itikadi ve siyasi yorumları genel özelliklerine göre sınıflandırır.								1 1 0 100			
Felsefe (Seçmeli)								5 0 0 0			
Bilgi felsefesinin konusunu ve problemlerini açıklar.								1 0 0 0			
Örnek felsefi metinlerden hareketle MÖ 6. yüzyıl-MS 2. yüzyıl filozoflarının felsefi görüşlerini analiz eder.								1 0 0 0			
20. yüzyıl felsefesinin karakteristik özelliklerini açıklar.								1 0 0 0			
Siyaset felsefesinin konusunu ve problemlerini açıklar.								1 0 0 0			
15. yüzyıl-17. yüzyıl felsefesinin karakteristik özelliklerini açıklar.								1 0 0 0			
TYT Fen								20 0 1 0			
Fizik								7 0 0 0			
Basınç ve basınç kuvveti kavramlarının katı, durgun sıvı ve gazlarda bağlı olduğu değişkenleri açıklar.								1 0 0 0			
Elektrikle yüklenme çeşitlerini örneklerle açıklar.								1 0 0 0			
Dünya'nın manyetik alanının sonuçlarını açıklar.								1 0 0 0			
Düzlem Ayna								1 0 0 0			
Yenilenebilir ve yenilenemez enerji kaynaklarını avantaj ve dezavantajları açısından değerlendirir.								1 0 0 0			
Yay Dalgası								1 0 0 0			
Hâl Değişimi								1 0 1 0			
Kimya								7 0 0 0			
Kimya laboratuvarında kullanılan bazı temel malzemeleri tanıtır.								1 0 0 0			
Elektron, proton ve nötronun yüklerini, kütlelerini ve atomda buldukları yerleri karşılaştırır.								1 0 0 0			
İyonik bağlı bileşiklerin sistematik adlandırmasını yapar.								1 0 0 0			
Katıların özellikleri ile bağların gücü arasında ilişki kurar.								1 0 0 0			
Mol kavramını açıklar.								1 0 0 0			
Karışımların niteliklerine göre sınıflandırır.								1 0 0 0			
Maddelerin asitlik ve bazlık özelliklerini moleküler düzeyde açıklar.								1 0 0 0			
Biyoloji								6 0 0 0			
Lipit, karbonhidrat, protein, vitamin, su ve minerallerin sağlıklı beslenme ile ilişkisini kurar.								1 0 0 0			
Hücre zarından madde geçişine ilişkin kontrollü bir deney yapar.								1 0 0 0			
Canlıların ortak özelliklerini irdeler.								1 0 0 0			
Mitoz ve Eşeysiz Üreme								1 0 0 0			
Kalıtım ve Biyolojik Çeşitlilik								1 0 0 0			
Güncel Çevre Sorunları ve İnsan								1 0 0 0			

Ders	Soru	Doğru	Yanlış	Net	Başarı %	Sınıf Ort.	Kurum Ort.	Genel Ort.
Türkçe	40	10	8	8,00	20	▼10,98	▼12,44	▼15,97
Tarih-1	5	1	3	0,25	5	▼2,68	▼2,31	▼2,01
Coğrafya-1	5	1	4	0,00	0	▼1,38	▼1,63	▼1,39
Felsefe	5	1	0	1,00	20	▲0,75	▼1,13	▼1,73
Din Kült. ve Ahl. Bil.	5	2	2	1,50	30	▼1,89	▼1,92	▼1,51
Felsefe (Seçmeli)	5	0	0	0,00	0	◆0,00	◆0,00	▼0,02
TYT Sosyal	20	5	9	2,75	14	▼6,69	▼7,00	▼6,66
Fizik	7	0	1	-0,25	-4	▼2,17	▼1,74	▼1,54
Kimya	7	0	0	0,00	0	▼1,65	▼1,28	▼1,09
Biyoloji	6	0	0	0,00	0	▲-0,22	▼0,44	▼0,68
TYT Fen	20	0	1	-0,25	-1	▼3,60	▼3,45	▼3,30
<b>Toplam:</b>	<b>120</b>	<b>15</b>	<b>18</b>	<b>10,50</b>	<b>9</b>	<b>▼21,50</b>	<b>▼25,30</b>	<b>▼31,89</b>

Soru No	1234567890123456789012345678901234567890
TYT Türkçe	D eaE ACeD ddbbBa EB B
Cevap Anahtarı	A DDAEEDACCDBEBCEBDADCEBEBEBCDEEACACBECAB
TYT Sosyal	aeEb DdceaB eDbB
Cevap Anahtarı	A CBEADDCBBBEECEBDDCBEDAAC
TYT Fen	a
Cevap Anahtarı	A CEDEECCABCECBDBDBDB

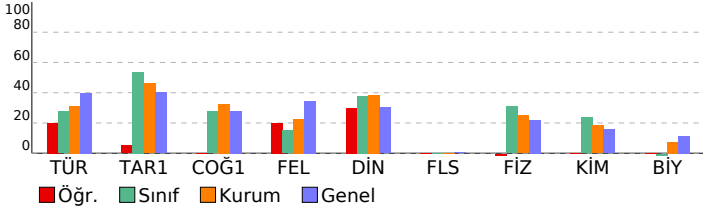

SINAV SONUÇ BELGESİ								YAYIN DENİZİ TYT -1																					
BALIKESİR / KARESİ / Balıkesir Anadolu İmam Hatip Lisesi								DERSLERE GÖRE BAŞARI ANALİZİ																					
Öğrenci				Numara		Sınıf		S D Y B%																					
İRFAN K* AOĞLU				106		12D		TYT Türkçe 40 8 17 20																					
Puan Türü				Genel Ort.		Dereceler		Türkçe 40 8 17 20																					
TYT				▼ 123,888		209,850		21		69		79		79		2100													
Puanı Hesaplanan:				75		85		85		2353		Metindeki Boşlukların Uygun Sözcüklerle Tamamlanması 1 1 0 100																	
Katılımlar:				22		77		87		87		2461		Ses Olayları 1 0 0 0															
Soru				Doğru		Yanlış		Net		Başarı %		Sınıf Ort.		Kurum Ort.		Genel Ort.		Söz Öbeklerinde Anlam 2 1 1 50											
Türkçe				40		8		17		3,75		9		▼10,98		▼12,44		▼15,97		Sözcükte Anlam ve Sözcükler Arası Anlam İlişkileri 1 0 0 0									
Tarih-1				5		3		1		2,75		55		▲2,68		▲2,31		▲2,01		Parçadaki Numaralanmış Cümlelerin İçerik ve Özellikleri 1 0 1 0									
Coğrafya-1				5		1		3		0,25		5		▼1,38		▼1,63		▼1,39		Cümlelerin Ögeleri 1 0 1 0									
Felsefe				5		0		0		0,00		0		▼0,75		▼1,13		▼1,73		Paragrafın Yardımcı Fikirleri (Düşünceleri) 17 4 6 24									
Din Kült. ve Ahl. Bil.				5		1		1		0,75		15		▼1,89		▼1,92		▼1,51		Karma Dil Bilgisi 1 0 1 0									
Felsefe (Seçmeli)				5		0		0		0,00		0		◆0,00		◆0,00		▼0,02		Noktalama İşaretleri 2 0 2 0									
TYT Sosyal				20		5		5		3,75		19		▼6,69		▼7,00		▼6,66		Yazım Kuralları 2 0 2 0									
Toplam:				120		13		22		7,50		6		▼21,50		▼25,30		▼31,89		Paragrafı İkiye Ayırma 1 0 1 0									
Soru No				1234567890123456789012345678901234567890		1234567890123456789012345678901234567890		1234567890123456789012345678901234567890		1234567890123456789012345678901234567890		1234567890123456789012345678901234567890		1234567890123456789012345678901234567890		1234567890123456789012345678901234567890		1234567890123456789012345678901234567890		Paragrafta Boş Bırakılan Yerleri Tamamlama 2 0 0 0									
TYT Türkçe				D d abbC aeadDab c E ecdb E Ba AB		D d abbC aeadDab c E ecdb E Ba AB		D d abbC aeadDab c E ecdb E Ba AB		D d abbC aeadDab c E ecdb E Ba AB		D d abbC aeadDab c E ecdb E Ba AB		D d abbC aeadDab c E ecdb E Ba AB		D d abbC aeadDab c E ecdb E Ba AB		D d abbC aeadDab c E ecdb E Ba AB		Düşünceyi Geliştirme Yolları 1 0 1 0									
Cevap Anahtarı				A		DDAEEDACCDBEBBCDBADCEBEBEBCDEEACACBECAB		DDAEEDACCDBEBBCDBADCEBEBEBCDEEACACBECAB		DDAEEDACCDBEBBCDBADCEBEBEBCDEEACACBECAB		DDAEEDACCDBEBBCDBADCEBEBEBCDEEACACBECAB		DDAEEDACCDBEBBCDBADCEBEBEBCDEEACACBECAB		DDAEEDACCDBEBBCDBADCEBEBEBCDEEACACBECAB		DDAEEDACCDBEBBCDBADCEBEBEBCDEEACACBECAB		Paragrafın Konusu ve Başlığı 1 1 0 100									
TYT Sosyal				C EcDD cda e C		C EcDD cda e C		C EcDD cda e C		C EcDD cda e C		C EcDD cda e C		C EcDD cda e C		C EcDD cda e C		C EcDD cda e C		Paragrafa Cümle Ekleme 1 0 0 0									
Cevap Anahtarı				A		CBEADDCBBBEBECBDDCBEDAAC		CBEADDCBBBEBECBDDCBEDAAC		CBEADDCBBBEBECBDDCBEDAAC		CBEADDCBBBEBECBDDCBEDAAC		CBEADDCBBBEBECBDDCBEDAAC		CBEADDCBBBEBECBDDCBEDAAC		CBEADDCBBBEBECBDDCBEDAAC		CBEADDCBBBEBECBDDCBEDAAC		Düşünceyi Bozan Cümle 1 0 1 0							

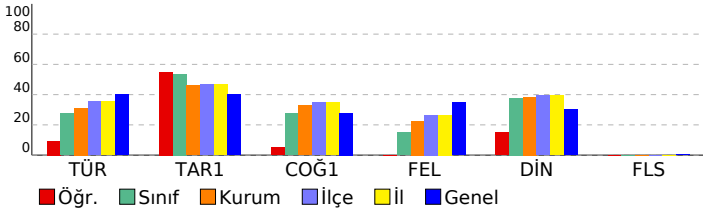

SINAV SONUÇ BELGESİ								YAYIN DENİZİ TYT -1																					
BALIKESİR / KARESİ / Balıkesir Anadolu İmam Hatip Lisesi								DERSLERE GÖRE BAŞARI ANALİZİ																					
Öğrenci				Numara		Sınıf		S D Y B%																					
İRFAN K* AOĞLU				106		12D		TYT Türkçe 40 8 17 20																					
Puan Türü				Genel Ort.		Dereceler		Türkçe 40 8 17 20																					
TYT				▼ 123,888		209,850		21		69		79		79		2100													
Puanı Hesaplanan:				75		85		85		2353		Metindeki Boşlukların Uygun Sözcüklerle Tamamlanması 1 1 0 100																	
Katılımlar:				22		77		87		87		2461		Ses Olayları 1 0 0 0															
Soru				Doğru		Yanlış		Net		Başarı %		Sınıf Ort.		Kurum Ort.		Genel Ort.		Söz Öbeklerinde Anlam 2 1 1 50											
Türkçe				40		8		17		3,75		9		▼10,98		▼12,44		▼15,97		Sözcükte Anlam ve Sözcükler Arası Anlam İlişkileri 1 0 0 0									
Tarih-1				5		3		1		2,75		55		▲2,68		▲2,31		▲2,01		Parçadaki Numaralanmış Cümlelerin İçerik ve Özellikleri 1 0 1 0									
Coğrafya-1				5		1		3		0,25		5		▼1,38		▼1,63		▼1,39		Cümlelerin Ögeleri 1 0 1 0									
Felsefe				5		0		0		0,00		0		▼0,75		▼1,13		▼1,73		Paragrafın Yardımcı Fikirleri (Düşünceleri) 17 4 6 24									
Din Kült. ve Ahl. Bil.				5		1		1		0,75		15		▼1,89		▼1,92		▼1,51		Karma Dil Bilgisi 1 0 1 0									
Felsefe (Seçmeli)				5		0		0		0,00		0		◆0,00		◆0,00		▼0,02		Noktalama İşaretleri 2 0 2 0									
TYT Sosyal				20		5		5		3,75		19		▼6,69		▼7,00		▼6,66		Yazım Kuralları 2 0 2 0									
Toplam:				120		13		22		7,50		6		▼21,50		▼25,30		▼31,89		Paragrafı İkiye Ayırma 1 0 1 0									
Soru No				1234567890123456789012345678901234567890		1234567890123456789012345678901234567890		1234567890123456789012345678901234567890		1234567890123456789012345678901234567890		1234567890123456789012345678901234567890		1234567890123456789012345678901234567890		1234567890123456789012345678901234567890		1234567890123456789012345678901234567890		Paragrafta Boş Bırakılan Yerleri Tamamlama 2 0 0 0									
TYT Türkçe				D d abbC aeadDab c E ecdb E Ba AB		D d abbC aeadDab c E ecdb E Ba AB		D d abbC aeadDab c E ecdb E Ba AB		D d abbC aeadDab c E ecdb E Ba AB		D d abbC aeadDab c E ecdb E Ba AB		D d abbC aeadDab c E ecdb E Ba AB		D d abbC aeadDab c E ecdb E Ba AB		D d abbC aeadDab c E ecdb E Ba AB		Düşünceyi Geliştirme Yolları 1 0 1 0									
Cevap Anahtarı				A		DDAEEDACCDBEBBCDBADCEBEBEBCDEEACACBECAB		DDAEEDACCDBEBBCDBADCEBEBEBCDEEACACBECAB		DDAEEDACCDBEBBCDBADCEBEBEBCDEEACACBECAB		DDAEEDACCDBEBBCDBADCEBEBEBCDEEACACBECAB		DDAEEDACCDBEBBCDBADCEBEBEBCDEEACACBECAB		DDAEEDACCDBEBBCDBADCEBEBEBCDEEACACBECAB		DDAEEDACCDBEBBCDBADCEBEBEBCDEEACACBECAB		Paragrafın Konusu ve Başlığı 1 1 0 100									
TYT Sosyal				C EcDD cda e C		C EcDD cda e C		C EcDD cda e C		C EcDD cda e C		C EcDD cda e C		C EcDD cda e C		C EcDD cda e C		C EcDD cda e C		C EcDD cda e C		Paragrafa Cümle Ekleme 1 0 0 0							
Cevap Anahtarı				A		CBEADDCBBBEBECBDDCBEDAAC		CBEADDCBBBEBECBDDCBEDAAC		CBEADDCBBBEBECBDDCBEDAAC		CBEADDCBBBEBECBDDCBEDAAC		CBEADDCBBBEBECBDDCBEDAAC		CBEADDCBBBEBECBDDCBEDAAC		CBEADDCBBBEBECBDDCBEDAAC		CBEADDCBBBEBECBDDCBEDAAC		Düşünceyi Bozan Cümle 1 0 1 0							



<b>SINAV SONUÇ BELGESİ</b>	<b>YAYIN DENİZİ TYT -1</b>
----------------------------	----------------------------

<b>BALIKESİR / KARESİ / Balıkesir Anadolu İmam Hatip Lisesi</b>
-----------------------------------------------------------------

Öğrenci	Numara	Sınıf
JR SALİH KOÇ	894	12D

Puan Türü	Puan	Genel Ort.	Dereceler				
			Snf	Kurum	İlçe	İl	Genel
TYT	▼ 198,890	209,850	5	30	40	40	1268
Puanı Hesaplanan:			75	85	85	85	2353
Katılımlar:			22	77	87	87	2461

Ders	Soru	Doğru	Yanlış	Net	Başarı %	Sınıf Ort.	Kurum Ort.	Genel Ort.
Türkçe	40	22	13	18,75	47	▲10,98	▲12,44	▲15,97
Tarih-1	5	2	3	1,25	25	▼ 2,68	▼ 2,31	▼ 2,01
Coğrafya-1	5	2	3	1,25	25	▼ 1,38	▼ 1,63	▼ 1,39
Felsefe	5	4	1	3,75	75	▲ 0,75	▲ 1,13	▲ 1,73
Din Kült. ve Ahl. Bil.	5	4	1	3,75	75	▲ 1,89	▲ 1,92	▲ 1,51
Felsefe (Seçmeli)	5	0	0	0,00	0	◆ 0,00	◆ 0,00	▼ 0,02
TYT Sosyal	20	12	8	10,00	50	▲ 6,69	▲ 7,00	▲ 6,66
Matematik-1	40	2	0	2,00	5	▼ 2,54	▼ 6,08	▼ 7,69
<b>Toplam:</b>	<b>120</b>	<b>36</b>	<b>21</b>	<b>30,75</b>	<b>26</b>	<b>▲21,50</b>	<b>▲25,30</b>	<b>▼31,89</b>

Soru No	1234567890123456789012345678901234567890
TYT Türkçe	DDedc ACCD da c DADdEBEcEcbDE ACAdBEaCAe
Cevap Anahtarı	A DDAEEDACCCDBEBCEBDBADCEBEBEBCDEEACACBEECAB
TYT Sosyal	CacbdDeaBaaEECDBDDaB
Cevap Anahtarı	A CBEADDCCBBBEECEBDDCCBEDAAC
TYT Matematik	C D
Cevap Anahtarı	A BCEDCBADADAAAEEADACDBBDBDEBCADECCBDBBABC

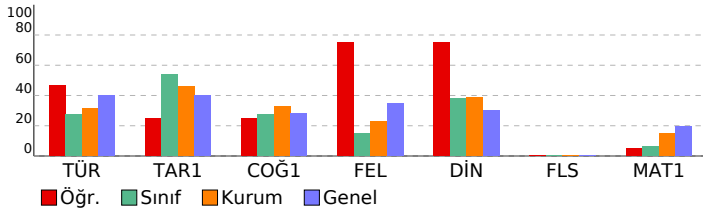

<b>DERSLERE GÖRE BAŞARI ANALİZİ</b>			
	S	D	Y B%

<b>TYT Türkçe</b>	<b>40 22 13 55</b>
<b>Türkçe</b>	<b>40 22 13 55</b>
Metindeki Boşlukların Uygun Sözcüklerle Tamamlanması	1 1 0 100
Ses Olayları	1 1 0 100
Söz Öbeklerinde Anlam	2 1 1 50
Sözcükte Anlam ve Sözcükler Arası Anlam İlişkileri	1 0 1 0
Parçadaki Numaralanmış Cümlelerin İçerik ve Özellikleri	1 0 1 0
Cümlelerin Öğeleri	1 0 0 0
Paragrafın Yardımcı Fikirleri (Düşünceleri)	17 13 4 76
Karma Dil Bilgisi	1 0 0 0
Noktalama İşaretleri	2 0 2 0
Yazım Kuralları	2 0 0 0
Paragrafı İkiye Ayırma	1 1 0 100
Paragrafta Boş Bırakılan Yerleri Tamamlama	2 1 1 50
Düşünceyi Geliştirme Yolları	1 1 0 100
Paragrafın Konusu ve Başlığı	1 1 0 100
Paragrafa Cümle Ekleme	1 1 0 100
Düşüncenin Akışı Bozan Cümle	1 0 1 0
Çekim Ekleri	1 0 0 0
Paragrafın Ana Fikri (Düşüncesi)	2 1 1 50
Sözcüğü Anlamca Karşılayabilecek Kullanımlar	1 0 1 0

<b>TYT Sosyal</b>	<b>25 12 8 48</b>
-------------------	-------------------

<b>Tarih-1</b>	<b>5 2 3 40</b>
İlk ve Orta Çağlarda İç Asya'daki Türk siyasi teşekküllerinin güç ve yönetim yapısını kavrar.	1 1 0 100
Büyük Selçuklu Devleti Dönemi'nde başlıca siyasi gelişmeleri Türk tarihi içerisindeki önemi bağlamında açıklar.	1 0 1 0
Osmanlı Devleti'nde merkezî otoriteyi güçlendirmeye yönelik düzenlemeleri analiz eder.	1 0 1 0
Sevîr Atılımı'nın Millî Mücadele sürecine etkilerini analiz eder.	1 0 1 0
Hukuk alanında meydana gelen gelişmelerin Türk toplumunda meydana getirdiği değişimleri kavrar.	1 1 0 100
<b>Coğrafya-1</b>	<b>5 2 3 40</b>
Doğa ve insan etkileşimini örneklerle açıklar.	1 1 0 100
İç kuvvetleri; yer şekillerinin oluşum sürecine etkileri açısından açıklar.	1 0 1 0
İklim elemanlarının oluşumunu ve dağılımını açıklar.	1 0 1 0
Dünya'nın şekli ve hareketlerinin etkilerini değerlendirir.	1 1 0 100
İstatistikî verilerden yararlanarak nüfus özellikleri ve nüfusun önemi hakkında çıkarımlarda bulunur.	1 0 1 0
<b>Felsefe</b>	<b>5 4 1 80</b>
Felsefenin anlamını açıklar.	1 0 1 0
Bilgi felsefesinin konusunu ve problemlerini açıklar.	1 1 0 100
Sanat felsefesinin konusunu ve problemlerini açıklar.	1 1 0 100
Varlık felsefesinin konusunu ve problemlerini açıklar.	1 1 0 100
20. yüzyıl felsefesinin karakteristik özelliklerini açıklar.	1 1 0 100
<b>Din Kült. ve Ahl. Bil.</b>	<b>5 4 1 80</b>
İslam'da bilginin kaynaklarını açıklar.	1 1 0 100
Kur'an-ı Kerim'den gençlerle ilgili ayetlere örnekler verir.	1 1 0 100
Hayatî anlamlarıda ahiret inancının önemini fark eder.	1 1 0 100
Dini anlayış ve kültürümüzün oluşmasında etkili olan bazı şahsiyetleri tanıır.	1 0 1 0
İslam düşüncesinde itikadi ve siyasi yorumları genel özelliklerine göre sınıflandırır.	1 1 0 100
<b>Felsefe (Seçmeli)</b>	<b>5 0 0 0</b>
Bilgi felsefesinin konusunu ve problemlerini açıklar.	1 0 0 0
Örnek felsefî metinlerden hareketle MÖ 6. yüzyıl-MS 2. yüzyıl filozoflarının felsefî görüşlerini analiz eder.	1 0 0 0
20. yüzyıl felsefesinin karakteristik özelliklerini açıklar.	1 0 0 0
Siyaset felsefesinin konusunu ve problemlerini açıklar.	1 0 0 0
15. yüzyıl-17. yüzyıl felsefesinin karakteristik özelliklerini açıklar.	1 0 0 0

<b>TYT Matematik</b>	<b>40 2 0 5</b>
----------------------	-----------------

<b>Matematik-1</b>	<b>40 2 0 5</b>
Sayı Kümeleri	5 1 0 20
Birinci dereceden bir bilinmeyenli denklem ve eşitsizliklerin çözüm kümelerini bulur.	1 0 0 0
Köklü ifadeleri içeren denklemleri çözer.	1 0 0 0
Üslü İfadeler ve Denklemler	1 0 0 0
Birinci Dereceden Denklemler ve Eşitsizlikler	1 1 0 100
Denklemler ve eşitsizlikler ile ilgili problemler çözer.	14 0 0 0
Kümelerde birleşim, kesişim, fark, tümeleme işlemleri yardımıyla problemler çözer.	1 0 0 0
FONKSİYONLAR	1 0 0 0
Bileşik önermeyi örneklerle açıklar.	1 0 0 0
Rasyonel ifadelerin sadeleştirilmesi ile ilgili işlemler yapar.	1 0 0 0
Oran ve orantı kavramlarını kullanarak problemler çözer.	1 0 0 0
n elemanlı bir kümenin r tane elemanının kaç farklı şekilde seçilebileceğini hesaplar.	1 0 0 0
Olasılık kavramı ile ilgili uygulamalar yapar.	1 0 0 0
Üçgen kenar uzunlukları ile bu kenarların karşılıklı açılarının ölçülerini ilişkilendirir.	2 0 0 0
Dik Üçgen ve Trigonometri	1 0 0 0
Özel dörtgenlerin açı, kenar, köşegen ve alan özelliklerini açıklayarak problemler çözer.	5 0 0 0
Katı Cisimler	2 0 0 0



SINAV SONUÇ BELGESİ										YAYIN DENİZİ TYT -1									
BALIKESİR / KARESİ / Balıkesir Anadolu İmam Hatip Lisesi										DERSLERE GÖRE BAŞARI ANALİZİ									
Öğrenci					Numara		Sınıf			S D Y B%									
KASIM AY					0		12D			40 14 13 35									
Puan Türü	Puan	Genel Ort.	Dereceler					Genel Ort.											
			Snf	Kurum	İlçe	İl	Genel												
TYT	▼ 154,350	209,850	13	51	61	61	1848												
Puanı Hesaplanan:			75	85	85	2353													
Katılımlar:			22	77	87	87	2461												

Ders	Soru	Doğru	Yanlış	Net	Başarı %	Sınıf Ort.	Kurum Ort.	Genel Ort.
Türkçe	40	14	13	10,75	27	▼10,98	▼12,44	▼15,97
Tarih-1	5	3	1	2,75	55	▲2,68	▲2,31	▲2,01
Coğrafya-1	5	1	2	0,50	10	▼1,38	▼1,63	▼1,39
Felsefe	5	0	0	0,00	0	▼0,75	▼1,13	▼1,73
Din Kül. ve Ahl. Bil.	5	1	1	0,75	15	▼1,89	▼1,92	▼1,51
Felsefe (Seçmeli)	5	0	0	0,00	0	◆0,00	◆0,00	▼0,02
TYT Sosyal	20	5	4	4,00	20	▼6,69	▼7,00	▼6,66
Matematik-1	40	2	0	2,00	5	▼2,54	▼6,08	▼7,69
<b>Toplam:</b>	<b>120</b>	<b>21</b>	<b>17</b>	<b>16,75</b>	<b>14</b>	<b>▼21,50</b>	<b>▼25,30</b>	<b>▼31,89</b>

Soru No	1234567890123456789012345678901234567890
TYT Türkçe	D AEE bCaa dBdcBDAeCbcaEaCDD A
Cevap Anahtarı	A DDAEEDACCCBEBECBDBADCEBEBEBCDEEACACBEECAB
TYT Sosyal	CeEA Dec B c
Cevap Anahtarı	A CBEADDCB BBBEECDBDDCBEDAAC
TYT Matematik	E E
Cevap Anahtarı	A BCEDCBADADAAAEEADACDBBDBDEBCADECCBDBBABC

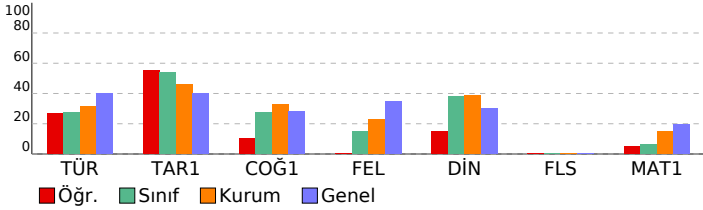

TYT Türkçe	S	D	Y	B%
<b>Türkçe</b>	<b>40</b>	<b>14</b>	<b>13</b>	<b>35</b>
Metindeki Boşlukların Uygun Sözcüklerle Tamamlanması	1	1	0	100
Ses Olayları	1	0	0	0
Söz Öbeklerinde Anlam	2	1	0	50
Sözcükte Anlam ve Sözcükler Arası Anlam İlişkileri	1	1	0	100
Parçadaki Numaralanmış Cümlelerin İçerik ve Özellikleri	1	1	0	100
Cümlelerin Ögeleri	1	0	0	0
Paragrafın Yardımcı Fikirleri (Düşünceleri)	17	5	7	29
Karma Dil Bilgisi	1	0	0	0
Noktalama İşaretleri	2	1	1	50
Yazım Kuralları	2	1	1	50
Paragrafı İkiye Ayırma	1	1	0	100
Paragrafta Boş Bırakılan Yerleri Tamamlama	2	2	0	100
Düşünceyi Geliştirme Yolları	1	0	1	0
Paragrafın Konusu ve Başlığı	1	0	1	0
Paragrafa Cümle Ekleme	1	0	1	0
Düşüncenin Akışıyla Bozan Cümle	1	0	1	0
Çekim Ekleri	1	0	0	0
Paragrafın Ana Fikri (Düşüncesi)	2	0	0	0
Sözcüğü Anlamca Karşılayabilecek Kullanımlar	1	0	0	0
<b>TYT Sosyal</b>	<b>25</b>	<b>5</b>	<b>4</b>	<b>20</b>
<b>Tarih-1</b>	<b>5</b>	<b>3</b>	<b>1</b>	<b>60</b>
İlk ve Orta Çağlarda İç Asya'daki Türk siyasi teşekküllerinin güç ve yönetim yapısını kavrar.	1	1	0	100
Büyük Selçuklu Devleti Dönemi'ndeki başlıca siyasi gelişmeleri Türk tarihi içerisindeki önemi bağlamında açıklar.	1	0	1	0
Osmanlı Devleti'nde merkezî otoriteyi güçlendirmeye yönelik düzenlemeleri analiz eder.	1	1	0	100
Sevîr Anlaşması'nın Millî Mücadele sürecine etkilerini analiz eder.	1	1	0	100
Hukuk alanında meydana gelen gelişmelerin Türk toplumunda meydana getirdiği değişimleri kavrar.	1	0	0	0
<b>Coğrafya-1</b>	<b>5</b>	<b>1</b>	<b>2</b>	<b>20</b>
Doğa ve insan etkileşimini örneklerle açıklar.	1	1	0	100
İç kuvvetleri; yer şekillerinin oluşum sürecine etkileri açısından açıklar.	1	0	1	0
İklim elemanlarının oluşumunu ve dağılımını açıklar.	1	0	1	0
Dünya'nın şekli ve hareketlerinin etkilerini değerlendirir.	1	0	0	0
İstatistikî verilerden yararlanarak nüfus özellikleri ve nüfusun önemi hakkında çıkarımlarda bulunur.	1	0	0	0
<b>Felsefe</b>	<b>5</b>	<b>0</b>	<b>0</b>	<b>0</b>
Felsefenin anlamını açıklar.	1	0	0	0
Bilgi felsefesinin konusunu ve problemlerini açıklar.	1	0	0	0
Sanat felsefesinin konusunu ve problemlerini açıklar.	1	0	0	0
Varlık felsefesinin konusunu ve problemlerini açıklar.	1	0	0	0
20. yüzyıl felsefesinin karakteristik özelliklerini açıklar.	1	0	0	0
<b>Din Kül. ve Ahl. Bil.</b>	<b>5</b>	<b>1</b>	<b>1</b>	<b>20</b>
İslam'da bilginin kaynaklarını açıklar.	1	1	0	100
Kur'an-ı Kerim'den gençlerle ilgili ayetlere örnekler verir.	1	0	0	0
Hayatî anlamlarıda ahiret inancının önemini fark eder.	1	0	1	0
Dini anlayış ve kültürümüzün oluşmasında etkili olan bazı şahsiyetleri tanıır.	1	0	0	0
İslam düşüncesinde itikadi ve siyasi yorumları genel özelliklerine göre sınıflandırır.	1	0	0	0
<b>Felsefe (Seçmeli)</b>	<b>5</b>	<b>0</b>	<b>0</b>	<b>0</b>
Bilgi felsefesinin konusunu ve problemlerini açıklar.	1	0	0	0
Örnek felsefî metinlerden hareketle MÖ 6. yüzyıl-MS 2. yüzyıl filozoflarının felsefî görüşlerini analiz eder.	1	0	0	0
20. yüzyıl felsefesinin karakteristik özelliklerini açıklar.	1	0	0	0
Siyaset felsefesinin konusunu ve problemlerini açıklar.	1	0	0	0
15. yüzyıl-17. yüzyıl felsefesinin karakteristik özelliklerini açıklar.	1	0	0	0
<b>TYT Matematik</b>	<b>40</b>	<b>2</b>	<b>0</b>	<b>5</b>
<b>Matematik-1</b>	<b>40</b>	<b>2</b>	<b>0</b>	<b>5</b>
Sayı Kümeleri	5	0	0	0
Birinci dereceden bir bilinmeyenli denklem ve eşitsizliklerin çözüm kümelerini bulur.	1	0	0	0
Köklü ifadeleri içeren denklemleri çözer.	1	1	0	100
Üslü İfadeler ve Denklemler	1	0	0	0
Birinci Dereceden Denklemler ve Eşitsizlikler	1	0	0	0
Denklemler ve eşitsizlikler ile ilgili problemler çözer.	14	1	0	7
Kümelerde birleşim, kesişim, fark, tümeleme işlemleri yardımıyla problemler çözer.	1	0	0	0
FONKSİYONLAR	1	0	0	0
Bileşik önermeyi örneklerle açıklar.	1	0	0	0
Rasyonel ifadelerin sadeleştirilmesi ile ilgili işlemler yapar.	1	0	0	0
Oran ve orantı kavramlarını kullanarak problemler çözer.	1	0	0	0
n elemanlı bir kümenin r tane elemanının kaç farklı şekilde seçilebileceğini hesaplar.	1	0	0	0
Olasılık kavramı ile ilgili uygulamalar yapar.	1	0	0	0
Üçgenin kenar uzunlukları ile bu kenarların karşılıklı açılarının ölçülerini ilişkilendirir.	2	0	0	0
Dik Üçgen ve Trigonometri	1	0	0	0
Özel dörtgenlerin aç, kenar, köşegen ve alan özelliklerini açıklayarak problemler çözer.	5	0	0	0
Katı Cisimler	2	0	0	0

SINAV SONUÇ BELGESİ								YAYIN DENİZİ TYT -1							
BALIKESİR / KARESİ / Balıkesir Anadolu İmam Hatip Lisesi								DERSLERE GÖRE BAŞARI ANALİZİ							
Öğrenci				Numara		Sınıf		S D Y B%							
KEREM SERVET ÖZDEMİR				359		12D		TYT Türkçe 40 17 16 43							
Puan Türü		Puan		Genel Ort.		Dereceler						TYT Sosyal 25 4 3 16			
TYT		▼ 151,513		209,850		Snf	Kurum	İlçe	İl	Genel			Tarih-1 5 3 2 60		
Puanı Hesaplanan:				75		85		85		2353			Büyük Selçuklu Devleti Dönemi ndeki başlıca siyasi gelişmeleri Türk tarihi içerisindeki önemi bağlamında açıklar. 1 0 1 0		
Katılımlar:				22		77		87		87			Osmanlı Devleti nde merkezi otoriteyi güçlendirmeye yönelik düzenlemeleri analiz eder. 1 1 0 100		
Katılımlar:				22		77		87		87			Sevr Antlaşması nın Millî Mücadele sürecine etkilerini analiz eder. 1 1 0 100		
Ders	Soru	Doğru	Yanlış	Net	Başarı %	Sınıf Ort.	Kurum Ort.	Genel Ort.			Hukuk alanında meydana gelen gelişmelerin Türk toplumunda meydana getirdiği değişimleri kavrar. 1 0 1 0		Coğrafya-1 5 1 1 60		
Türkçe	40	17	16	13,00	33	▲10,98	▲12,44	▼15,97			Doğa ve insan etkileşimini örneklerle açıklar. 1 1 0 100		İç kuvvetleri; yer şekillerinin oluşum sürecine etkileri açısından açıklar. 1 0 0 0		
Tarih-1	5	3	2	2,50	50	▼2,68	▲2,31	▲2,01			İklim elemanlarının oluşumunu ve dağılımını açıklar. 1 0 1 0		Dünya nın şekli ve hareketlerinin etkilerini değerlendirir. 1 0 0 0		
Coğrafya-1	5	1	1	0,75	15	▼1,38	▼1,63	▼1,39			İstatistiksel verilerden yararlanarak nüfus özellikleri ve nüfusun önemi hakkında çıkarımlarda bulunur. 1 0 0 0		Felsefe 5 0 0 60		
Felsefe	5	0	0	0,00	0	▼0,75	▼1,13	▼1,73			Felsefenin anlamını açıklar. 1 0 0 0		Bilgi felsefesinin konusunu ve problemlerini açıklar. 1 0 0 0		
Din Kül. ve Ahl. Bil.	5	0	0	0,00	0	▼1,89	▼1,92	▼1,51			Sanat felsefesinin konusunu ve problemlerini açıklar. 1 0 0 0		Varlık felsefesinin konusunu ve problemlerini açıklar. 1 0 0 0		
Felsefe (Seçmeli)	5	0	0	0,00	0	◆0,00	◆0,00	▼0,02			20. yüzyıl felsefesinin karakteristik özelliklerini açıklar. 1 0 0 0		Din Kül. ve Ahl. Bil. 5 0 0 60		
TYT Sosyal	20	4	3	3,25	16	▼6,69	▼7,00	▼6,66			İslam da bilginin kaynaklarını açıklar. 1 0 0 0		Kur an-ı Kerim den gençlerle ilgili ayetlere örnekler verir. 1 0 0 0		
Toplam:		120	21	19	16,25	▼21,50	▼25,30	▼31,89			Hayatı anlamlandırmada ahiret inancının önemini fark eder. 1 0 0 0		Dini anlayış ve kültürümüzün oluşmasında etkili olan bazı şahsiyetleri tanıır. 1 0 0 0		
Soru No	1234567890123456789012345678901234567890											İslam düşüncesinde itikadi ve siyasi yorumları genel özelliklerine göre sınıflandırır. 1 0 0 0			
TYT Türkçe	D eca Abae bBbDbbAeCcBEeEBdeE A BaaCAB											Felsefe (Seçmeli) 5 0 0 60			
Cevap Anahtarı	A DDAEEDACCCDBEBCEBDBADCEBEBEBCDEEACACBEBECAB											Bilgi felsefesinin konusunu ve problemlerini açıklar. 1 0 0 0			
TYT Sosyal	CeEAeD c											Örnek felsefi metinlerden hareketle MÖ 6. yüzyıl-MS 2. yüzyıl filozoflarının felsefi görüşlerini analiz eder. 1 0 0 0			
Cevap Anahtarı	A CBEADDCBBBEBCEBDBDCBEDAAC											20. yüzyıl felsefesinin konusunu ve problemlerini açıklar. 1 0 0 0			
													Siyaset felsefesinin konusunu ve problemlerini açıklar. 1 0 0 0		
													15. yüzyıl-17. yüzyıl felsefesinin karakteristik özelliklerini açıklar. 1 0 0 0		

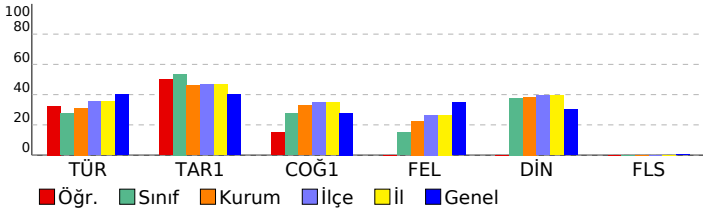

SINAV SONUÇ BELGESİ							
BALIKESİR / KARESİ / Balıkesir Anadolu İmam Hatip Lisesi							
Öğrenci				Numara		Sınıf	
MUHAMMET YASİN DİNÇ				576		12D	
Puan Türü	Puan	Genel Ort.	Dereceler				
			Snf	Kurum	İlçe	İl	Genel
TYT	▼ 140,963	209,850	18	63	73	73	1988
Puanı Hesaplanan:			75	85	85	2353	
Katılımlar:			22	77	87	87	2461

Ders	Soru	Doğru	Yanlış	Net	Başarı %	Sınıf Ort.	Kurum Ort.	Genel Ort.
Türkçe	40	13	10	10,50	26	▼ 10,98	▼ 12,44	▼ 15,97
Tarih-1	5	0	1	-0,25	-5	▼ 2,68	▼ 2,31	▼ 2,01
Coğrafya-1	5	0	2	-0,50	-10	▼ 1,38	▼ 1,63	▼ 1,39
Felsefe	5	1	0	1,00	20	▲ 0,75	▼ 1,13	▼ 1,73
Din Kül. ve Ahl. Bil.	5	1	0	1,00	20	▼ 1,89	▼ 1,92	▼ 1,51
Felsefe (Seçmeli)	5	0	0	0,00	0	◆ 0,00	◆ 0,00	▼ 0,02
TYT Sosyal	20	2	3	1,25	6	▼ 6,69	▼ 7,00	▼ 6,66
Matematik-1	40	1	0	1,00	3	▼ 2,54	▼ 6,08	▼ 7,69
<b>Toplam:</b>	<b>120</b>	<b>16</b>	<b>13</b>	<b>12,75</b>	<b>11</b>	<b>▼ 21,50</b>	<b>▼ 25,30</b>	<b>▼ 31,89</b>

Soru No	1234567890123456789012345678901234567890
TYT Türkçe	baD EeedCa De C E DdB DE E AeBc
Cevap Anahtarı	B AEDDDECDACBCDBBEECDABCEBECACEAECABBE
TYT Sosyal	b aa E D
Cevap Anahtarı	B EADCBBBBDCECDBEDCBDAACED
TYT Matematik	D
Cevap Anahtarı	B EDCBADADABCAADAEDBBDBDEBCADDACCDBBECBCAB

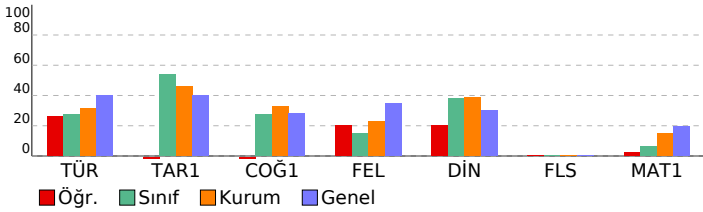

YAYIN DENİZİ TYT -1				
DERSLERE GÖRE BAŞARI ANALİZİ				
S	D	Y	B%	
<b>TYT Türkçe</b>				
<b>Türkçe</b>				
Söz Öbeklerinde Anlam				
2	1	1	50	
Sözcükte Anlam ve Sözcükler Arası Anlam İlişkileri				
1	0	1	0	
Metindeki Boşlukların Uygun Sözcüklerle Tamamlanması				
1	1	0	100	
Ses Olayları				
1	0	0	0	
Cümlelerin Öğeleri				
1	0	0	0	
Parçadaki Numaranın Cümlelerin İçerik ve Özellikleri				
1	1	0	100	
Paragrafın Yardımcı Fikirleri (Düşünceleri)				
17	7	4	41	
Noktalama İşaretleri				
2	0	1	0	
Yazım Kuralları				
2	0	1	0	
Karma Dil Bilgisi				
1	0	0	0	
Paragrafa Boş Bırakılan Yerleri Tamamlama				
2	1	1	50	
Düşüncüyü Geliştirme Yolları				
1	0	0	0	
Paragrafa Cümle Ekleme				
1	0	0	0	
Paragrafın Konusu ve Başlığı				
1	1	0	100	
Paragrafı İkiye Ayırma				
1	1	0	100	
Düşüncenin Akışını Bozan Cümle				
1	0	0	0	
Sözcüğü Anlamca Karşılayabilecek Kullanımlar				
1	0	0	0	
Çekim Ekleri				
1	0	0	0	
Paragrafın Ana Fikri (Düşüncesi)				
2	0	1	0	
<b>TYT Sosyal</b>				
<b>Tarih-1</b>				
Osmanlı Devleti'nde merkezi otoriteyi güçlendirmeye yönelik düzenlemeleri analiz eder.				
1	0	0	0	
Sevr Antlaşması'nın Millî Mücadele sürecine etkilerini analiz eder.				
1	0	1	0	
Hukuk alanında meydana gelen gelişmelerin Türk toplumunda meydana getirdiği değişimleri kavrar.				
1	0	0	0	
İlk ve Orta Çağlarda İç Asya'daki Türk siyasi teşekküllerinin güç ve yönetim yapısını kavrar.				
1	0	0	0	
Büyük Selçuklu Devleti Dönemi'ndeki başlıca siyasi gelişmeleri Türk tarihi içerisindeki önemi bağlamında açıklar.				
1	0	0	0	
<b>Coğrafya-1</b>				
İklim elemanlarının oluşumunu ve dağılımını açıklar.				
1	0	0	0	
Dünya'nın şekli ve hareketlerinin etkilerini değerlendirir.				
1	0	1	0	
İstatistiksel verilerden yararlanarak nüfus özellikleri ve nüfusun önemi hakkında çıkarımlarda bulunur.				
1	0	1	0	
Doğa ve insan etkileşimini örneklerle açıklar.				
1	0	0	0	
İç kuvvetleri; yer şekillerinin oluşum sürecine etkileri açısından açıklar.				
1	0	0	0	
<b>Felsefe</b>				
Sanat felsefesinin konusunu ve problemlerini açıklar.				
1	1	0	100	
Varlık felsefesinin konusunu ve problemlerini açıklar.				
1	0	0	0	
20. yüzyıl felsefesinin karakteristik özelliklerini açıklar.				
1	0	0	0	
Felsefenin anlamını açıklar.				
1	0	0	0	
Bilgi felsefesinin konusunu ve problemlerini açıklar.				
1	0	0	0	
<b>Din Kül. ve Ahl. Bil.</b>				
Hayatı anlamlandırmada ahiret inancının önemini fark eder.				
1	1	0	100	
Dini anlayış ve kültürümüzün oluşmasında etkili olan bazı şahsiyetleri tanıtır.				
1	0	0	0	
İslam'da bilginin kaynaklarını açıklar.				
1	0	0	0	
İslam düşüncesinde itikadi ve siyasi yorumları genel özelliklerine göre sınıflandırır.				
1	0	0	0	
Kur'an-ı Kerim'den gençlerle ilgili ayetlere örnekler verir.				
1	0	0	0	
<b>Felsefe (Seçmeli)</b>				
20. yüzyıl felsefesinin karakteristik özelliklerini açıklar.				
1	0	0	0	
Siyaset felsefesinin konusunu ve problemlerini açıklar.				
1	0	0	0	
15. yüzyıl-17. yüzyıl felsefesinin karakteristik özelliklerini açıklar.				
1	0	0	0	
Bilgi felsefesinin konusunu ve problemlerini açıklar.				
1	0	0	0	
Örnek felsefi metinlerden hareketle MÖ 6. yüzyıl-MS 2. yüzyıl filozoflarının felsefi görüşlerini analiz eder.				
1	0	0	0	
<b>TYT Matematik</b>				
<b>Matematik-1</b>				
Köklü ifadeleri içeren denklemleri çözer.				
1	0	0	0	
Üslü ifadeler ve Denklemler				
1	0	0	0	
Birinci Dereceden Denklemler ve Eşitsizlikler				
1	0	0	0	
Sayı Kümeleri				
5	0	0	0	
Denklemler ve eşitsizlikler ile ilgili problemler çözer.				
14	1	0	7	
Kümelerde birleşim, kesişim, fark, tümeleme işlemleri yardımıyla problemler çözer.				
1	0	0	0	
Birinci dereceden bir bilinmeyenli denklem ve eşitsizliklerin çözüm kümelerini bulur.				
1	0	0	0	
FONKSİYONLAR				
1	0	0	0	
Bileşik önermeyi örneklerle açıklar.				
1	0	0	0	
Rasyonel ifadelerin sadeleştirilmesi ile ilgili işlemler yapar.				
1	0	0	0	
Oran ve orantı kavramlarını kullanarak problemler çözer.				
1	0	0	0	
n elemanlı bir kümenin r tane elemanın kaç farklı şekilde seçilebileceğini hesaplar.				
1	0	0	0	
Olasılık kavramı ile ilgili uygulamalar yapar.				
1	0	0	0	
Dik Üçgen ve Trigonometri				
1	0	0	0	
Özel dörtgenlerin açısı, kenar, köşegen ve alan özelliklerini açıklayarak problemler çözer.				
5	0	0	0	
Üçgenin kenar uzunlukları ile bu kenarların karşılıklı açıların ölçülerini ilişkilendirir.				
2	0	0	0	
Kati Cisimler				
2	0	0	0	



SINAV SONUÇ BELGESİ								YAYIN DENİZİ TYT -1			
BALIKESİR / KARESİ / Balıkesir Anadolu İmam Hatip Lisesi								DERSLERE GÖRE BAŞARI ANALİZİ			
Öğrenci				Numara		Sınıf		S D Y B%			
MUSTAFA ÇELİKBAŞ				46		12D		TYT Türkçe			
								40 11 7 28			
								Türkçe			
								40 11 7 28			
								Metindeki Boşlukların Uygun Sözcüklerle Tamamlanması			
								1 1 0 100			
								Ses Olayları			
								1 0 0 0			
								Söz Öbeklerinde Anlam			
								2 1 0 50			
								Sözcükte Anlam ve Sözcükler Arası Anlam İlişkileri			
								1 1 0 100			
								Parçadaki Numaralanmış Cümlelerin İçerik ve Özellikleri			
								1 1 0 100			
								Cümlelerin Ögeleri			
								1 0 0 0			
								Paragrafın Yardımcı Fikirleri (Düşünceleri)			
								17 3 2 18			
								Karma Dil Bilgisi			
								1 0 0 0			
								Noktalama İşaretleri			
								2 1 1 50			
								Yazım Kuralları			
								2 0 2 0			
								Paragrafı İkiye Ayırma			
								1 1 0 100			
								Paragrafta Boş Bırakılan Yerleri Tamamlama			
								2 2 0 100			
								Düşünceyi Geliştirme Yolları			
								1 0 1 0			
								Paragrafın Konusu ve Başlığı			
								1 0 1 0			
								Paragrafa Cümle Ekleme			
								1 0 0 0			
								Düşüncenin Akışını Bozan Cümle			
								1 0 0 0			
								Çekim Ekleri			
								1 0 0 0			
								Paragrafın Ana Fikri (Düşüncesi)			
								2 0 0 0			
								Sözcüğü Anlamca Karşılayabilecek Kullanımlar			
								1 0 0 0			
TYT Sosyal								25 12 3 48			
Tarih-1								5 4 1 80			
İlk ve Orta Çağlarda İ. Asya'daki Türk siyasi teşekküllerinin güç ve yönetim yapısını kavrar.								1 1 0 100			
Büyük Selçuklu Devleti Dönemi'nde başlıca siyasi gelişmeleri Türk tarihi içerisindeki önemi bağlamında açıklar.								1 0 1 0			
Osmanlı Devleti'nde merkezî otoriteyi güçlendirmeye yönelik düzenlemeleri analiz eder.								1 1 0 100			
Sevri Atışması'nın Millî Mücadele sürecine etkilerini analiz eder.								1 1 0 100			
Hukuk alanında meydana gelen gelişmelerin Türk toplumunda meydana getirdiği değişimleri kavrar.								1 1 0 100			
Coğrafya-1								5 5 0 100			
Doğa ve insan etkileşimini örneklerle açıklar.								1 1 0 100			
İç kuvvetleri; yer şekillerinin oluşum sürecine etkileri açısından açıklar.								1 1 0 100			
İklim elemanlarının oluşumunu ve dağılımını açıklar.								1 1 0 100			
Dünya'nın şekli ve hareketlerinin etkilerini değerlendirir.								1 1 0 100			
İstatistikî verilerden yararlanarak nüfus özellikleri ve nüfusun önemi hakkında çıkarımlarda bulunur.								1 1 0 100			
Felsefe								5 0 0 0			
Felsefenin anlamını açıklar.								1 0 0 0			
Bilgi felsefesinin konusunu ve problemlerini açıklar.								1 0 0 0			
Sanat felsefesinin konusunu ve problemlerini açıklar.								1 0 0 0			
Varlık felsefesinin konusunu ve problemlerini açıklar.								1 0 0 0			
20. yüzyıl felsefesinin karakteristik özelliklerini açıklar.								1 0 0 0			
Din Kült. ve Ahl. Bil.								5 3 2 60			
İslam'da bilginin kaynaklarını açıklar.								1 0 1 0			
Kur'an-ı Kerim'den gençlerle ilgili ayetlere örnekler verir.								1 1 0 100			
Hayatı anlamlandırır; ahiret inancının önemini fark eder.								1 1 0 100			
Dini anlayış ve kültürümüzün oluşmasında etkili olan bazı şahsiyetleri tanıır.								1 1 0 100			
İslam düşüncesinde itikadi ve siyasi yorumları genel özelliklerine göre sınıflandırır.								1 0 1 0			
Felsefe (Seçmeli)								5 0 0 0			
Bilgi felsefesinin konusunu ve problemlerini açıklar.								1 0 0 0			
Örnek felsefi metinlerden hareketle MÖ 6. yüzyıl-MS 2. yüzyıl filozoflarının felsefi görüşlerini analiz eder.								1 0 0 0			
20. yüzyıl felsefesinin karakteristik özelliklerini açıklar.								1 0 0 0			
Siyaset felsefesinin konusunu ve problemlerini açıklar.								1 0 0 0			
15. yüzyıl-17. yüzyıl felsefesinin karakteristik özelliklerini açıklar.								1 0 0 0			
TYT Matematik								40 3 2 8			
Matematik-1								40 3 2 8			
Sayı Kümeleri								5 0 0 0			
Birinci dereceden bir bilinmeyenli denklem ve eşitsizliklerin çözüm kümelerini bulur.								1 1 0 100			
Köklü ifadeleri içeren denklemleri çözer.								1 0 1 0			
Üslü ifadeler ve Denklemler								1 0 1 0			
Birinci Dereceden Denklemler ve Eşitsizlikler								1 1 0 100			
Denklemler ve eşitsizlikler ile ilgili problemler çözer.								14 1 0 7			
Kümelerde birleşim, kesişim, fark, tümeleme işlemleri yardımıyla problemler çözer.								1 0 0 0			
FONKSİYONLAR								1 0 0 0			
Bileşik önermeyi örneklerle açıklar.								1 0 0 0			
Rasyonel ifadelerin sadeleştirilmesi ile ilgili işlemler yapar.								1 0 0 0			
Oran ve orantı kavramlarını kullanarak problemler çözer.								1 0 0 0			
n elemanlı bir kümenin r tane elemanının kaç farklı şekilde seçilebileceğini hesaplar.								1 0 0 0			
Olasılık kavramı ile ilgili uygulamalar yapar.								1 0 0 0			
Üçgen kenar uzunlukları ile bu kenarların karşılıklı açılarının ölçülerini ilişkilendirir.								2 0 0 0			
Dik Üçgen ve Trigonometri								1 0 0 0			
Özel dörtgenlerin aç, kenar, köşegen ve alan özelliklerini açıklayarak problemler çözer.								5 0 0 0			
Katı Cisimler								2 0 0 0			

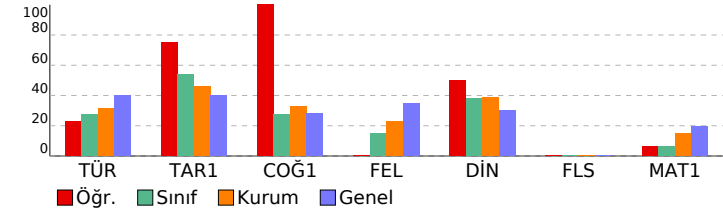





# SINAV SONUÇ BELGESİ

BALIKESİR / KARESİ / Balıkesir Anadolu İmam Hatip Lisesi

Öğrenci	Numara	Sınıf
YNS EMRE YGDRN	376	12D

Puan Türü	Puan	Genel Ort.	Dereceler				
			Snf	Kurum	İlçe	İl	Genel
TYT	▼ 117,030	209,850	22	71	81	81	2149
Puanı Hesaplanan:			75	85	85	85	2353
Katılımlar:			22	77	87	87	2461

Ders	Soru	Doğru	Yanlış	Net	Başarı %	Sınıf Ort.	Kurum Ort.	Genel Ort.
Türkçe	40	7	28	0,00	0	▼ 10,98	▼ 12,44	▼ 15,97
Tarih-1	5	3	0	3,00	60	▲ 2,68	▲ 2,31	▲ 2,01
Coğrafya-1	5	1	3	0,25	5	▼ 1,38	▼ 1,63	▼ 1,39
Felsefe	5	0	0	0,00	0	▼ 0,75	▼ 1,13	▼ 1,73
Din Kült. ve Ahl. Bil.	5	0	0	0,00	0	▼ 1,89	▼ 1,92	▼ 1,51
Felsefe (Seçmeli)	5	0	0	0,00	0	◆ 0,00	◆ 0,00	▼ 0,02
TYT Sosyal	20	4	3	3,25	16	▼ 6,69	▼ 7,00	▼ 6,66
Matematik-1	40	2	1	1,75	4	▼ 2,54	▼ 6,08	▼ 7,69
Toplam:	120	13	32	5,00	4	▼ 21,50	▼ 25,30	▼ 31,89

Soru No	1234567890123456789012345678901234567890
TYT Türkçe	cbDae D aB e cdCacbbDecebaBcCebabcbdaec
Cevap Anahtarı	B AEDDDECDACBDBEEDABCBDEBECACEAECABBE
TYT Sosyal	E CB ceDa
Cevap Anahtarı	B EADCBBBDCECBDBDAACED
TYT Matematik	A B c
Cevap Anahtarı	B EDCBADADABCAADAEDBDBDEBCADDACCBDBECBCAB

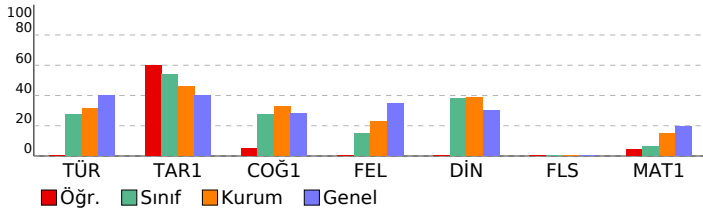

# YAYIN DENİZİ TYT -1

**DERSLERE GÖRE BAŞARI ANALİZİ**

TYT Türkçe	S	D	Y	B%
<b>Türkçe</b>	<b>40</b>	<b>7</b>	<b>28</b>	<b>18</b>
Söz Öbeklerinde Anlam	2	0	2	0
Sözcükte Anlam ve Sözcükler Arası Anlam İlişkileri	1	0	1	0
Metindeki Boşlukların Uygun Sözcüklerle Tamamlanması	1	1	0	100
Ses Olayları	1	0	1	0
Cümlelerin Öğeleri	1	0	1	0
Parçadaki Numaranın Cümlelerin İçerik ve Özellikleri	1	0	0	0
Paragrafın Yardımcı Fikirleri (Düşünceleri)	17	2	13	12
Noktalama İşaretleri	2	1	1	50
Yazım Kuralları	2	0	0	0
Karma Dil Bilgisi	1	0	1	0
Paragrafta Boş Bırakılan Yerleri Tamamlama	2	1	1	50
Düşüncüyü Geliştirme Yolları	1	0	1	0
Paragrafa Cümle Ekleme	1	0	1	0
Paragrafın Konusu ve Başlığı	1	0	1	0
Paragrafı İkiye Ayırma	1	1	0	100
Düşüncenin Akışını Bozan Cümle	1	1	0	100
Sözcüğü Anlamca Karşılayabilecek Kullanımlar	1	0	1	0
Çekim Ekleri	1	0	1	0
Paragrafın Ana Fikri (Düşüncesi)	2	0	2	0
<b>TYT Sosyal</b>	<b>25</b>	<b>4</b>	<b>3</b>	<b>16</b>
<b>Tarih-1</b>	<b>5</b>	<b>3</b>	<b>0</b>	<b>60</b>
Osmanlı Devleti'nde merkezi otoriteyi güçlendirmeye yönelik düzenlemeleri analiz eder.	1	1	0	100
Sevr Antlaşması'nın Millî Mücadele sürecine etkilerini analiz eder.	1	0	0	0
Hukuk alanında meydana gelen gelişmelerin Türk toplumunda meydana getirdiği değişimleri kavrar.	1	0	0	0
İlk ve Orta Çağlarda İç Asya'daki Türk siyasi teşekküllerinin güç ve yönetim yapısını kavrar.	1	1	0	100
Büyük Selçuklu Devleti Dönemi'ndeki başlıca siyasi gelişmeleri Türk tarihi içerisindeki önemi bağlamında açıklar.	1	1	0	100
<b>Coğrafya-1</b>	<b>5</b>	<b>1</b>	<b>3</b>	<b>20</b>
İklim elemanlarının oluşumunu ve dağılımını açıklar.	1	0	0	0
Dünya'nın şekli ve hareketlerinin etkilerini değerlendirir.	1	0	1	0
İstatistikî verilerden yararlanarak nüfus özellikleri ve nüfusun önemi hakkında çıkarımlarda bulunur.	1	0	1	0
Doğa ve insan etkileşimini örneklerle açıklar.	1	1	0	100
İç kuvvetleri; yer şekillerinin oluşum sürecine etkileri açısından açıklar.	1	0	1	0
<b>Felsefe</b>	<b>5</b>	<b>0</b>	<b>0</b>	<b>0</b>
Sanat felsefesinin konusunu ve problemlerini açıklar.	1	0	0	0
Varlık felsefesinin konusunu ve problemlerini açıklar.	1	0	0	0
20. yüzyıl felsefesinin karakteristik özelliklerini açıklar.	1	0	0	0
Felsefenin anlamını açıklar.	1	0	0	0
Bilgi felsefesinin konusunu ve problemlerini açıklar.	1	0	0	0
<b>Din Kült. ve Ahl. Bil.</b>	<b>5</b>	<b>0</b>	<b>0</b>	<b>0</b>
Hayatı anlamlandırmada ahiret inancının önemini fark eder.	1	0	0	0
Dini anlayış ve kültürümüzün oluşmasında etkili olan bazı şahsiyetleri tanır.	1	0	0	0
İslam'da bilginin kaynaklarını açıklar.	1	0	0	0
İslam düşüncesinde İtikadi ve siyasi yorumları genel özelliklerine göre sınıflandırır.	1	0	0	0
Kur'an-ı Kerim'den gençlerle ilgili ayetlere örnekler verir.	1	0	0	0
<b>Felsefe (Seçmeli)</b>	<b>5</b>	<b>0</b>	<b>0</b>	<b>0</b>
20. yüzyıl felsefesinin karakteristik özelliklerini açıklar.	1	0	0	0
Siyaset felsefesinin konusunu ve problemlerini açıklar.	1	0	0	0
15. yüzyıl-17. yüzyıl felsefesinin karakteristik özelliklerini açıklar.	1	0	0	0
Bilgi felsefesinin konusunu ve problemlerini açıklar.	1	0	0	0
Örnek felsefi metinlerden hareketle MÖ 6. yüzyıl-MS 2. yüzyıl filozoflarının felsefi görüşlerini analiz eder.	1	0	0	0
<b>TYT Matematik</b>	<b>40</b>	<b>2</b>	<b>1</b>	<b>5</b>
<b>Matematik-1</b>	<b>40</b>	<b>2</b>	<b>1</b>	<b>5</b>
Köklü ifadeleri içeren denklemleri çözer.	1	0	0	0
Üslü ifadeler ve Denklemler	1	0	0	0
Birinci Dereceden Denklemler ve Eşitsizlikler	1	0	0	0
Sayı Kümeleri	5	1	0	20
Denklemler ve eşitsizlikler ile ilgili problemler çözer.	14	1	1	7
Kümelerde birleşim, kesişim, fark, tümeleme işlemleri yardımıyla problemler çözer.	1	0	0	0
Birinci dereceden bir bilinmeyenli denklem ve eşitsizliklerin çözüm kümelerini bulur.	1	0	0	0
FONKSİYONLAR	1	0	0	0
Bileşik önermeyi örneklerle açıklar.	1	0	0	0
Rasyonel ifadelerin sadeleştirilmesi ile ilgili işlemler yapar.	1	0	0	0
Oran ve orantı kavramlarını kullanarak problemler çözer.	1	0	0	0
n elemanlı bir kümenin r tane elemanının kaç farklı şekilde seçilebileceğini hesaplar.	1	0	0	0
Olasılık kavramı ile ilgili uygulamalar yapar.	1	0	0	0
Dik Üçgen ve Trigonometri	1	0	0	0
Özel dörtgenlerin açısı, kenar, köşegen ve alan özelliklerini açıklayarak problemler çözer.	5	0	0	0
Üçgenin kenar uzunlukları ile bu kenarların karşılıklı açıların ölçülerini ilişkilendirir.	2	0	0	0
Katı Cisimler	2	0	0	0



SINAV SONUÇ BELGESİ							
BALIKESİR / KARESİ / Balıkesir Anadolu İmam Hatip Lisesi							
Öğrenci				Numara		Sınıf	
YUSUF İNCE				813		12D	
Puan Türü	Puan	Genel Ort.	Dereceler				
			Snf	Kurum	İlçe	İl	Genel
TYT	▼ 194,378	209,850	6	31	41	41	1340
Puanı Hesaplanan:			75	85	85	85	2353
Katılımlar:			22	77	87	87	2461

Ders	Soru	Doğru	Yanlış	Net	Başarı %	Sınıf Ort.	Kurum Ort.	Genel Ort.
Türkçe	40	16	8	14,00	35	▲10,98	▲12,44	▼15,97
Tarih-1	5	4	1	3,75	75	▲2,68	▲2,31	▲2,01
Coğrafya-1	5	1	3	0,25	5	▼1,38	▼1,63	▼1,39
Felsefe	5	0	0	0,00	0	▼0,75	▼1,13	▼1,73
Din Kül. ve Ahl. Bil.	5	3	1	2,75	55	▲1,89	▲1,92	▲1,51
Felsefe (Seçmeli)	5	0	0	0,00	0	◆0,00	◆0,00	▼0,02
TYT Sosyal	20	8	5	6,75	34	▲6,69	▼7,00	▲6,66
Matematik-1	40	3	2	2,50	6	▼2,54	▼6,08	▼7,69
Fizik	7	4	1	3,75	54	▲2,17	▲1,74	▲1,54
Kimya	7	3	0	3,00	43	▲1,65	▲1,28	▲1,09
Biyoloji	6	0	1	-0,25	-4	▼-0,22	▼0,44	▼0,68
TYT Fen	20	7	2	6,50	33	▲3,60	▲3,45	▲3,30
<b>Toplam:</b>	<b>120</b>	<b>34</b>	<b>17</b>	<b>29,75</b>	<b>25</b>	<b>▲21,50</b>	<b>▲25,30</b>	<b>▼31,89</b>

Soru No	1234567890123456789012345678901234567890
TYT Türkçe	D b A BbDB cCeBcE AB eE AaCABBa
Cevap Anahtarı	B AEDDDEC DACBCDBBEECDABCEBECACEACABBE
TYT Sosyal	EADCEc aeC DCaB
Cevap Anahtarı	B EADCBBBBDCECDBEDCBBDACED
TYT Matematik	dc B BC
Cevap Anahtarı	B EDCBADADABCAADAEDBBDBEBCADDACCBDBECBCAB
TYT Fen	DEE a C C BC c
Cevap Anahtarı	B DEECECEBCECBCABDDDBDD

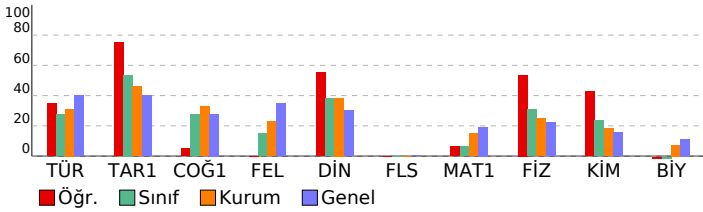

YAYIN DENİZİ TYT -1			
DERSLERE GÖRE BAŞARI ANALİZİ			
S	D	Y	B%
<b>TYT Türkçe</b>			
<b>Türkçe</b>			
Söz Öbeklerinde Anlam			
Sözcükte Anlam ve Sözcükler Arası Anlam İlişkileri			
Metindeki Boşlukların Uygun Sözcüklerle Tamamlanması			
Ses Olayları			
Cümlelerin Öğeleri			
Parçadaki Numaralanmış Cümlelerin İçerik ve Özellikleri			
Paragrafın Yardımcı Fikirleri (Düşünceleri)			
Noktalama İşaretleri			
Yazım Kuralları			
Karma Dil Bilgisi			
Paragrafta Boş Bırakılan Yerleri Tamamlama			
Düşünceyi Geliştirme Yolları			
Paragrafa Cümle Ekleme			
Paragrafın Konusu ve Başlığı			
Paragrafı İkiye Ayırma			
Düşüncenin Akışını Bozan Cümle			
Sözcüğü Anlamca Karşılayabilecek Kullanımlar			
Çekim Ekleri			
Paragrafın Ana Fikri (Düşüncesi)			
<b>TYT Sosyal</b>			
<b>Tarih-1</b>			
Osmanlı Devleti'nde merkezi otoriteyi güçlendirmeye yönelik düzenlemeleri analiz eder.			
Sevr Antlaşması'nın Millî Mücadele sürecine etkilerini analiz eder.			
Hukuk alanında meydana gelen gelişmelerin Türk toplumunda meydana getirdiği değişimleri kavrar.			
İlk ve Orta Çağlarda İç Asya'daki Türk siyasi teşekküllerinin güç ve yönetim yapısını kavrar.			
Büyük Selçuklu Devleti Dönemi'ndeki başlıca siyasi gelişmeleri Türk tarihi içerisindeki önemi bağlamında açıklar.			
<b>Coğrafya-1</b>			
İklim elemanlarının oluşumunu ve dağılımını açıklar.			
Dünya'nın şekli ve hareketlerinin etkilerini değerlendirir.			
İstatistiksel verilerden yararlanarak nüfus özellikleri ve nüfusun önemi hakkında çıkarımlarda bulunur.			
Doğa ve insan etkileşimini örneklerle açıklar.			
İç kuvvetleri; yer şekillerinin oluşum sürecine etkileri açısından açıklar.			
<b>Felsefe</b>			
Sanat felsefesinin konusunu ve problemlerini açıklar.			
Varlık felsefesinin konusunu ve problemlerini açıklar.			
20. yüzyıl felsefesinin karakteristik özelliklerini açıklar.			
Felsefenin anlamını açıklar.			
Bilgi felsefesinin konusunu ve problemlerini açıklar.			
<b>Din Kül. ve Ahl. Bil.</b>			
Hayatı anlamlandırmada ahiret inancının önemini fark eder.			
Dini anlayış ve kültürümüzün oluşmasında etkili olan bazı şahsiyetleri tanıır.			
İslam'da bilginin kaynaklarını açıklar.			
İslam düşüncesinde İtikadi ve siyasi yorumları genel özelliklerine göre sınıflandırır.			
Kur'an-ı Kerim'den gençlere ilgili ayetlere örnekler verir.			
<b>Felsefe (Seçmeli)</b>			
20. yüzyıl felsefesinin karakteristik özelliklerini açıklar.			
Siyaset felsefesinin konusunu ve problemlerini açıklar.			
15. yüzyıl-17. yüzyıl felsefesinin karakteristik özelliklerini açıklar.			
Bilgi felsefesinin konusunu ve problemlerini açıklar.			
Örnek felsefi metinlerden hareketle MÖ 6. yüzyıl-MS 2. yüzyıl filozoflarının felsefi görüşlerini analiz eder.			
<b>TYT Matematik</b>			
<b>Matematik-1</b>			
Köklü ifadeleri içeren denklemleri çözer.			
Üstü İfadeler ve Denklemler			
Birinci Dereceden Denklemler ve Eşitsizlikler			
Sayı Kümeleri			
Denklemler ve eşitsizlikler ile ilgili problemler çözer.			
Kümelerde birleşim, kesişim, fark, tümeleme işlemleri yardımıyla problemler çözer.			
Birinci dereceden bir bilinmeyenli denklem ve eşitsizliklerin çözüm kümelerini bulur.			
FONKSİYONLAR			
Bileşik önermeyi örneklerle açıklar.			
Rasyonel ifadelerin sadeleştirilmesi ile ilgili işlemler yapar.			
Oran ve orantı kavramlarını kullanarak problemler çözer.			
n elemanlı bir kümenin r tane elemanının kaç farklı şekilde seçilebileceğini hesaplar.			
Olasılık kavramı ile ilgili uygulamalar yapar.			
Dik Üçgen ve Trigonometri			
Özel dörtgenlerin açısı, kenar, köşegen ve alan özelliklerini açıklayarak problemler çözer.			
Üçgenin kenar uzunlukları ile bu kenarların karşısındaki açılarının ölçülerini ilişkilendirir.			
Kati Cisimler			
<b>TYT Fen</b>			
<b>Fizik</b>			
Dünya'nın manyetik alanının sonuçlarını açıklar.			
Düzlem Ayna			
Yenilenebilir ve yenilenemez enerji kaynaklarını avantaj ve dezavantajları açısından değerlendirir.			
Yay Dalgası			
Hâl Değişimi			
Elektrikle yüklenme çeşitlerini örneklerle açıklar.			
Basınç ve basınç kuvveti kavramlarının katı, durgun sıvı ve gazlarda bağlı olduğu değişkenleri açıklar.			
<b>Kimya</b>			
İyonik bağlı bileşiklerin sistematik adlandırmasını yapar.			
Katıların özellikleri ile bağlarının gücü arasında ilişki kurar.			
Mol kavramını açıklar.			
Karışımları niteliklerine göre sınıflandırır.			
Maddelerin asitlik ve bazlık özelliklerini moleküler düzeyde açıklar.			
Kimya laboratuvarında kullanılan bazı temel malzemeleri tanıır.			
Elektron, proton ve nötronun yüklerini, kütlelerini ve atomda buldukları yerleri karşılaştırır.			
<b>Biyoloji</b>			
Canlıların ortak özelliklerini irdeler.			
Mitoz ve Eşeysiz Üreme			
Kalıtım ve Biyolojik Çeşitlilik			
Güncel Çevre Sorunları ve İnsan			
Lipit, karbonhidrat, protein, vitamin, su ve minerallerin sağlıklı beslenme ile ilişkisini kurar.			
Hücre zarından madde geçişine ilişkin kontrollü bir deney yapar.			



SINAV SONUÇ BELGESİ										YAYIN DENİZİ TYT -1									
BALIKESİR / KARESİ / Balıkesir Anadolu İmam Hatip Lisesi										DERSLERE GÖRE BAŞARI ANALİZİ									
Öğrenci					Numara		Sınıf			S D Y B%									
CANER ÖZDEN					417		12E			TYT Türkçe									
										40 6 13 15									
										Türkçe									
										40 6 13 15									
										Söz Öbeklerinde Anlam									
										2 0 1 0									
										Sözcükte Anlam ve Sözcükler Arası Anlam İlişkileri									
										1 1 0 100									
										Metindeki Boşlukların Uygun Sözcüklerle Tamamlanması									
										1 1 0 100									
										Ses Olayları									
										1 0 0 0									
										Cümlelerin Öğeleri									
										1 0 0 0									
										Parçadaki Numaralanmış Cümlelerin İçerik ve Özellikleri									
										1 1 0 100									
										Paragrafın Yardımcı Fikirleri (Düşünceleri)									
										17 2 6 12									
										Noktalama İşaretleri									
										2 0 2 0									
										Yazım Kuralları									
										2 0 1 0									
										Karma Dil Bilgisi									
										1 0 0 0									
										Paragrafta Boş Bırakılan Yerleri Tamamlama									
										2 0 2 0									
										Düşüncüyü Geliştirme Yolları									
										1 0 0 0									
										Paragrafa Cümle Ekleme									
										1 0 0 0									
										Paragrafın Konusu ve Başlığı									
										1 1 0 100									
										Paragrafı İkiye Ayırma									
										1 0 0 0									
										Düşüncenin Akışı Bozan Cümle									
										1 0 0 0									
										Sözcüğü Anlamca Karşılayabilecek Kullanımlar									
										1 0 0 0									
										Çekim Ekleri									
										1 0 0 0									
										Paragrafın Ana Fikri (Düşüncesi)									
										2 0 1 0									
TYT Sosyal										25 5 5 20									
Tarih-1										5 0 3 0									
Osmanlı Devleti nde merkezi otoriteyi güçlendirmeye yönelik düzenlemeleri analiz eder.										1 0 1 0									
Sevr Antlaşması nın Millî Mücadele sürecine etkilerini analiz eder.										1 0 1 0									
Hukuk alanında meydana gelen gelişmelerin Türk toplumunda meydana getirdiği değişimleri kavrar.										1 0 0 0									
İlk ve Orta Çağlarda İç Asya daki Türk siyasi teşekküllerinin güç ve yönetim yapısını kavrar.										1 0 1 0									
Büyük Selçuklu Devleti Dönemi ndeki başlıca siyasi gelişmeleri Türk tarihi içerisindeki önemi bağlamında açıklar.										1 0 0 0									
Coğrafya-1										5 2 2 40									
İklim elemanlarının oluşumunu ve dağılımını açıklar.										1 0 1 0									
Dünya nın şekli ve hareketlerinin etkilerini değerlendirir.										1 0 0 0									
İstatistiksel verilerden yararlanarak nüfus özellikleri ve nüfusun önemi hakkında çıkarımlarda bulunur.										1 0 1 0									
Doğa ve insan etkileşimini örneklerle açıklar.										1 1 0 100									
İç kuvvetleri; yer şekillerinin oluşum sürecine etkileri açısından açıklar.										1 1 0 100									
Felsefe										5 0 0 0									
Sanat felsefesinin konusunu ve problemlerini açıklar.										1 0 0 0									
Varlık felsefesinin konusunu ve problemlerini açıklar.										1 0 0 0									
20. yüzyıl felsefesinin karakteristik özelliklerini açıklar.										1 0 0 0									
Felsefenin anlamını açıklar.										1 0 0 0									
Bilgi felsefesinin konusunu ve problemlerini açıklar.										1 0 0 0									
Din Kıl. ve Ahl. Bil.										5 3 0 60									
Hayatı anlamlandırmada ahiret inancının önemini fark eder.										1 1 0 100									
Dini anlayış ve kültürümüzün oluşmasında etkili olan bazı şahsiyetleri tanıır.										1 1 0 100									
İslam da bilginin kaynaklarını açıklar.										1 0 0 0									
İslam düşüncesinde itikadi ve siyasi yorumları genel özelliklerine göre sınıflandırır.										1 1 0 100									
Kur an-ı Kerim den gençlerle ilgili ayetlere örnekler verir.										1 0 0 0									
Felsefe (Seçmeli)										5 0 0 0									
20. yüzyıl felsefesinin karakteristik özelliklerini açıklar.										1 0 0 0									
Siyaset felsefesinin konusunu ve problemlerini açıklar.										1 0 0 0									
15. yüzyıl-17. yüzyıl felsefesinin karakteristik özelliklerini açıklar.										1 0 0 0									
Bilgi felsefesinin konusunu ve problemlerini açıklar.										1 0 0 0									
Örnek felsefi metinlerden hareketle MÖ 6. yüzyıl-MS 2. yüzyıl filozoflarının felsefi görüşlerini analiz eder.										1 0 0 0									
TYT Matematik										40 5 3 13									
Matematik-1										40 5 3 13									
Köklü ifadeleri içeren denklemleri çözer.										1 1 0 100									
Üslü İfadeler ve Denklemler										1 0 0 0									
Birinci Dereceden Denklemler ve Eşitsizlikler										1 1 0 100									
Sayı Kümeleri										5 1 1 20									
Denklemler ve eşitsizlikler ile ilgili problemler çözer.										14 0 2 0									
Kümelerde birleşim, kesişim, fark, tümeleme işlemleri yardımıyla problemler çözer.										1 1 0 100									
Birinci dereceden bir bilinmeyenli denklem ve eşitsizliklerin çözüm kümelerini bulur.										1 0 0 0									
FONKSİYONLAR										1 0 0 0									
Bileşik önermeyi örneklerle açıklar.										1 0 0 0									
Rasyonel ifadelerin sadeleştirilmesi ile ilgili işlemler yapar.										1 1 0 100									
Oran ve orantı kavramlarını kullanarak problemler çözer.										1 0 0 0									
n elemanlı bir kümenin r tane elemanının kaç farklı şekilde seçilebileceğini hesaplar.										1 0 0 0									
Olasılık kavramı ile ilgili uygulamalar yapar.										1 0 0 0									
Dik Üçgen ve Trigonometri										1 0 0 0									
Özel dörtgenlerin aç, kenar, köşegen ve alan özelliklerini açıklayarak problemler çözer.										5 0 0 0									
Üçgenin kenar uzunlukları ile bu kenarların karşılıklı açılarının ölçülerini ilişkilendirir.										2 0 0 0									
Kati Cisimler										2 0 0 0									

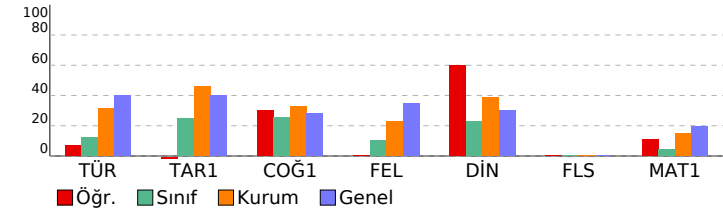

SINAV SONUÇ BELGESİ								YAYIN DENİZİ TYT -1								
BALIKESİR / KARESİ / Balıkesir Anadolu İmam Hatip Lisesi								DERSLERE GÖRE BAŞARI ANALİZİ								
Öğrenci				Numara		Sınıf		S D Y B%								
FEVZİ ÇAVUŞ				1072		12E		TYT Türkçe 40 17 17 43								
Puan Türü		Puan	Genel Ort.	Dereceler				Türkçe 40 17 17 43								
TYT		▼ 145,908	209,850	Snf	Kurum	İlçe	İl	Genel	Metindeki Boşlukların Uygun Sözcüklerle Tamamlanması 1 1 0 100							
Puanı Hesaplanan:				75	85	85	2353	Ses Olayları 1 0 0 0								
Katılımlar:				9	77	87	87	2461	Söz Öbeklerinde Anlam 2 1 1 50							
Ders	Soru	Doğru	Yanlış	Net	Başarı %	Sınıf Ort.	Kurum Ort.	Genel Ort.	Sözcükte Anlam ve Sözcükler Arası Anlam İlişkileri 1 0 1 0							
Türkçe	40	17	17	12,75	32	▲ 4,81	▲ 12,44	▼ 15,97	Parçadaki Numaralanmış Cümlelerin İçerik ve Özellikleri 1 1 0 100							
Tarih-1	5	1	2	0,50	10	▼ 1,25	▼ 2,31	▼ 2,01	Cümlelerin Ögeleri 1 0 0 0							
Coğrafya-1	5	2	3	1,25	25	▼ 1,28	▼ 1,63	▼ 1,39	Paragrafın Yardımcı Fikirleri (Düşünceleri) 17 7 8 41							
Felsefe	5	1	1	0,75	15	▲ 0,50	▼ 1,13	▼ 1,73	Karma Dil Bilgisi 1 0 0 0							
Din Kült. ve Ahl. Bil.	5	0	3	-0,75	-15	▼ 1,14	▼ 1,92	▼ 1,51	Noktalama İşaretleri 2 0 2 0							
Felsefe (Seçmeli)	5	0	0	0,00	0	◆ 0,00	◆ 0,00	▼ 0,02	Yazım Kuralları 2 0 2 0							
TYT Sosyal	20	4	9	1,75	9	▼ 4,17	▼ 7,00	▼ 6,66	Paragrafı İkiye Ayırma 1 1 0 100							
Toplam:	120	21	26	14,50	12	▲ 10,53	▼ 25,30	▼ 31,89	Paragrafta Boş Bırakılan Yerleri Tamamlama 2 1 1 50							
Soru No	1234567890123456789012345678901234567890															
TYT Türkçe	D eaE ACCc ddaeaDcDCEBbcEae E d cCBccCAB															
Cevap Anahtarı	A DDAEEDACCDBEBBCDBDADCEBEBEBCEDEEACACBECAB															
TYT Sosyal	dc A DCecaa E ac a															
Cevap Anahtarı	A CBEADDCBBBEBCEBDDCBEDAAC															

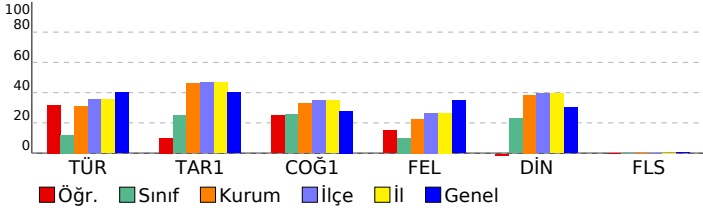

YAYIN DENİZİ TYT -1							
DERSLERE GÖRE BAŞARI ANALİZİ							
S D Y B%							
<b>TYT Türkçe</b> 40 17 17 43							
<b>Türkçe</b> 40 17 17 43							
Metindeki Boşlukların Uygun Sözcüklerle Tamamlanması 1 1 0 100							
Ses Olayları 1 0 0 0							
Söz Öbeklerinde Anlam 2 1 1 50							
Sözcükte Anlam ve Sözcükler Arası Anlam İlişkileri 1 0 1 0							
Parçadaki Numaralanmış Cümlelerin İçerik ve Özellikleri 1 1 0 100							
Cümlelerin Ögeleri 1 0 0 0							
Paragrafın Yardımcı Fikirleri (Düşünceleri) 17 7 8 41							
Karma Dil Bilgisi 1 0 0 0							
Noktalama İşaretleri 2 0 2 0							
Yazım Kuralları 2 0 2 0							
Paragrafı İkiye Ayırma 1 1 0 100							
Paragrafta Boş Bırakılan Yerleri Tamamlama 2 1 1 50							
Düşünceyi Geliştirme Yolları 1 1 0 100							
Paragrafın Konusu ve Başlığı 1 1 0 100							
Paragrafa Cümle Ekleme 1 1 0 100							
Düşüncenin Akışı Bozan Cümle 1 0 1 0							
Çekim Ekleri 1 0 0 0							
Paragrafın Ana Fikri (Düşüncesi) 2 1 1 50							
Sözcüğü Anlamca Karşılayabilecek Kullanımlar 1 1 0 100							
<b>TYT Sosyal</b> 25 4 9 16							
<b>Tarih-1</b> 5 1 2 20							
İlk ve Orta Çağlarda İç Asya'daki Türk siyasi teşekküllerinin güç ve yönetim yapısını kavrar. 1 0 1 0							
Büyük Selçuklu Devleti Dönemi'ndeki başlıca siyasi gelişmeleri Türk tarihi içerisindeki önemi bağlamında açıklar. 1 0 1 0							
Osmanlı Devleti'nde merkezi otoriteyi güçlendirmeye yönelik düzenlemeleri analiz eder. 1 0 0 0							
Sevr Antlaşması'nın Millî Mücadele sürecine etkilerini analiz eder. 1 1 0 100							
Hukuk alanında meydana gelen gelişmelerin Türk toplumunda meydana getirdiği değişimleri kavrar. 1 0 0 0							
<b>Coğrafya-1</b> 5 2 3 40							
Doğa ve insan etkileşimini örneklerle açıklar. 1 1 0 100							
İç kuvvetleri; yer şekillerinin oluşum sürecine etkileri açısından açıklar. 1 1 0 100							
İklim elemanlarının oluşumunu ve dağılımını açıklar. 1 0 1 0							
Dünya'nın şekli ve hareketlerinin etkilerini değerlendirir. 1 0 1 0							
İstatistiksel verilerden yararlanarak nüfus özellikleri ve nüfusun önemi hakkında çıkarımlarda bulunur. 1 0 1 0							
<b>Felsefe</b> 5 1 1 20							
Felsefenin anlamını açıklar. 1 0 1 0							
Bilgi felsefesinin konusunu ve problemlerini açıklar. 1 0 0 0							
Sanat felsefesinin konusunu ve problemlerini açıklar. 1 1 0 100							
Varlık felsefesinin konusunu ve problemlerini açıklar. 1 0 0 0							
20. yüzyıl felsefesinin karakteristik özelliklerini açıklar. 1 0 0 0							
<b>Din Kült. ve Ahl. Bil.</b> 5 0 3 0							
İslam'da bilginin kaynaklarını açıklar. 1 0 0 0							
Kur'an-ı Kerim'den gençlerle ilgili ayetlere örnekler verir. 1 0 1 0							
Hayatı anlamlandırmada ahiret inancının önemini fark eder. 1 0 1 0							
Dini anlayış ve kültürümüzün oluşmasında etkili olan bazı şahsiyetleri tanıır. 1 0 0 0							
İslam düşüncesinde itikadi ve siyasi yorumları genel özelliklerine göre sınıflandırır. 1 0 1 0							
<b>Felsefe (Seçmeli)</b> 5 0 0 0							
Bilgi felsefesinin konusunu ve problemlerini açıklar. 1 0 0 0							
Örnek felsefi metinlerden hareketle MÖ 6. yüzyıl-MS 2. yüzyıl filozoflarının felsefi görüşlerini analiz eder. 1 0 0 0							
20. yüzyıl felsefesinin karakteristik özelliklerini açıklar. 1 0 0 0							
Siyaset felsefesinin konusunu ve problemlerini açıklar. 1 0 0 0							
15. yüzyıl-17. yüzyıl felsefesinin karakteristik özelliklerini açıklar. 1 0 0 0							

SINAV SONUÇ BELGESİ										YAYIN DENİZİ TYT -1			
BALIKESİR / KARESİ / Balıkesir Anadolu İmam Hatip Lisesi										DERSLERE GÖRE BAŞARI ANALİZİ			
Öğrenci					Numara		Sınıf			S D Y B%			
HASAN ARSLAN					382		12E			40 11 21 28			
Puan Türü	Puan	Genel Ort.	Dereceler					Genel					
			Snf	Kurum	İlçe	İl	Genel						
TYT	▼ 132,998	209,850	6	66	76	76	2045						
Puanı Hesaplanan:			75	85	85	2353							
Katılımlar:			9	77	87	87	2461						

Ders	Soru	Doğru	Yanlış	Net	Başarı %	Sınıf Ort.	Kurum Ort.	Genel Ort.
Türkçe	40	11	21	5,75	14	▲ 4,81	▼ 12,44	▼ 15,97
Tarih-1	5	3	2	2,50	50	▲ 1,25	▲ 2,31	▲ 2,01
Coğrafya-1	5	1	4	0,00	0	▼ 1,28	▼ 1,63	▼ 1,39
Felsefe	5	1	3	0,25	5	▼ 0,50	▼ 1,13	▼ 1,73
Din Kül. ve Ahl. Bil.	5	3	1	2,75	55	▲ 1,14	▲ 1,92	▲ 1,51
Felsefe (Seçmeli)	5	0	0	0,00	0	◆ 0,00	◆ 0,00	▼ 0,02
TYT Sosyal	20	8	10	5,50	28	▲ 4,17	▼ 7,00	▼ 6,66
Matematik-1	40	0	3	-0,75	-2	▼ 1,59	▼ 6,08	▼ 7,69
<b>Toplam:</b>	<b>120</b>	<b>19</b>	<b>34</b>	<b>10,50</b>	<b>9</b>	<b>▼ 10,53</b>	<b>▼ 25,30</b>	<b>▼ 31,89</b>

Soru No	1234567890123456789012345678901234567890
TYT Türkçe	aa cE C bdaBCbaDceCbBED aeEEdbbb d bbB
Cevap Anahtarı	A DDAEEDACCCDBEBECDBDADCEBEBEBECDEEACACBEECAB
TYT Sosyal	dBEeDDacda bEacD DCB
Cevap Anahtarı	A CBEADDCCBBBEECDBDDCCBEDAAC
TYT Matematik	b a c
Cevap Anahtarı	A BCEDCBADADAAAEEADACDBBDBDEBCADECCBDBBABC

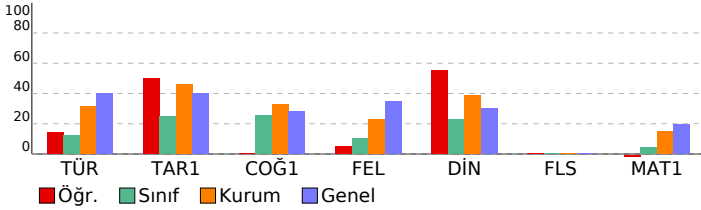

TYT Türkçe	S	D	Y	B%
<b>Türkçe</b>	<b>40</b>	<b>11</b>	<b>21</b>	<b>28</b>
Metindeki Boşlukların Uygun Sözcüklerle Tamamlanması	1	0	1	0
Ses Olayları	1	0	1	0
Söz Öbeklerinde Anlam	2	0	0	0
Sözcükte Anlam ve Sözcükler Arası Anlam İlişkileri	1	0	1	0
Parçadaki Numaralanmış Cümlelerin İçerik ve Özellikleri	1	1	0	100
Cümlelerin Ögeleri	1	0	0	0
Paragrafın Yardımcı Fikirleri (Düşünceleri)	17	3	9	18
Karma Dil Bilgisi	1	0	1	0
Noktalama İşaretleri	2	1	1	50
Yazım Kuralları	2	1	1	50
Paragrafı İkiye Ayırma	1	1	0	100
Paragrafta Boş Bırakılan Yerleri Tamamlama	2	1	1	50
Düşünceyi Geliştirme Yolları	1	0	1	0
Paragrafın Konusu ve Başlığı	1	0	1	0
Paragrafa Cümle Ekleme	1	1	0	100
Düşüncenin Akışıyla Bozan Cümle	1	0	1	0
Çekim Ekleri	1	1	0	100
Paragrafın Ana Fikri (Düşüncesi)	2	1	1	50
Sözcüğü Anlamca Karşılayabilecek Kullanımlar	1	0	1	0
<b>TYT Sosyal</b>	<b>25</b>	<b>8</b>	<b>10</b>	<b>32</b>
<b>Tarih-1</b>	<b>5</b>	<b>3</b>	<b>2</b>	<b>60</b>
İlk ve Orta Çağlarda İç Asya'daki Türk siyasi teşekküllerinin güç ve yönetim yapısını kavrar.	1	0	1	0
Büyük Selçuklu Devleti Dönemi'ndeki başlıca siyasi gelişmeleri Türk tarihi içerisindeki önemi bağlamında açıklar.	1	0	1	00
Osmanlı Devleti'nde merkezi otoriteyi güçlendirmeye yönelik düzenlemeleri analiz eder.	1	1	0	100
Sevr Antlaşması'nın Millî Mücadele sürecine etkilerini analiz eder.	1	0	1	0
Hukuk alanında meydana gelen gelişmelerin Türk toplumunda meydana getirdiği değişimleri kavrar.	1	1	0	100
<b>Coğrafya-1</b>	<b>5</b>	<b>1</b>	<b>4</b>	<b>20</b>
Doğa ve insan etkileşimini örneklerle açıklar.	1	1	0	100
İç kuvvetleri; yer şekillerinin oluşum sürecine etkileri açısından açıklar.	1	0	1	0
İklim elemanlarının oluşumunu ve dağılımını açıklar.	1	0	1	0
Dünya'nın şekli ve hareketlerinin etkilerini değerlendirir.	1	0	1	0
İstatistikî verilerden yararlanarak nüfus özellikleri ve nüfusun önemi hakkında çıkarımlarda bulunur.	1	0	1	0
<b>Felsefe</b>	<b>5</b>	<b>1</b>	<b>3</b>	<b>20</b>
Felsefenin anlamını açıklar.	1	0	0	0
Bilgi felsefesinin konusunu ve problemlerini açıklar.	1	0	1	0
Sanat felsefesinin konusunu ve problemlerini açıklar.	1	1	0	100
Varlık felsefesinin konusunu ve problemlerini açıklar.	1	0	1	0
20. yüzyıl felsefesinin karakteristik özelliklerini açıklar.	1	0	1	0
<b>Din Kül. ve Ahl. Bil.</b>	<b>5</b>	<b>3</b>	<b>1</b>	<b>60</b>
İslam'da bilginin kaynaklarını açıklar.	1	0	1	0
Kur'an-ı Kerim'den gençlerle ilgili ayetlere örnekler verir.	1	0	0	0
Hayatı anlamlandırır ve ahiret inancının önemini fark eder.	1	1	0	100
Dini anlayış ve kültürümüzün oluşmasında etkili olan bazı şahsiyetleri tanıır.	1	1	0	100
İslam düşüncesinde itikadi ve siyasi yorumları genel özelliklerine göre sınıflandırır.	1	1	0	100
<b>Felsefe (Seçmeli)</b>	<b>5</b>	<b>0</b>	<b>0</b>	<b>0</b>
Bilgi felsefesinin konusunu ve problemlerini açıklar.	1	0	0	0
Örnek felsefi metinlerden hareketle MÖ 6. yüzyıl-MS 2. yüzyıl filozoflarının felsefi görüşlerini analiz eder.	1	0	0	0
20. yüzyıl felsefesinin karakteristik özelliklerini açıklar.	1	0	0	0
Siyaset felsefesinin konusunu ve problemlerini açıklar.	1	0	0	0
15. yüzyıl-17. yüzyıl felsefesinin karakteristik özelliklerini açıklar.	1	0	0	0
<b>TYT Matematik</b>	<b>40</b>	<b>0</b>	<b>3</b>	<b>0</b>
<b>Matematik-1</b>	<b>40</b>	<b>0</b>	<b>3</b>	<b>0</b>
Sayı Kümeleri	5	0	0	0
Birinci dereceden bir bilinmeyenli denklem ve eşitsizliklerin çözüm kümelerini bulur.	1	0	0	0
Köklü ifadeleri içeren denklemleri çözer.	1	0	0	0
Üslü İfadeler ve Denklemler	1	0	0	0
Birinci Dereceden Denklemler ve Eşitsizlikler	1	0	0	0
Denklemler ve eşitsizlikler ile ilgili problemler çözer.	14	0	3	0
Kümelerde birleşim, kesişim, fark, tümeleme işlemleri yardımıyla problemler çözer.	1	0	0	0
FONKSİYONLAR	1	0	0	0
Bileşik önermeyi örneklerle açıklar.	1	0	0	0
Rasyonel ifadelerin sadeleştirilmesi ile ilgili işlemler yapar.	1	0	0	0
Oran ve orantı kavramlarını kullanarak problemler çözer.	1	0	0	0
n elemanlı bir kümenin r tane elemanının kaç farklı şekilde seçilebileceğini hesaplar.	1	0	0	0
Olasılık kavramı ile ilgili uygulamalar yapar.	1	0	0	0
Üçgen kenar uzunlukları ile bu kenarların karşılıklı açılarının ölçülerini ilişkilendirir.	2	0	0	0
Dik Üçgen ve Trigonometri	1	0	0	0
Özel dörtgenlerin açısı, kenar, köşegen ve alan özelliklerini açıklayarak problemler çözer.	5	0	0	0
Katı Cisimler	2	0	0	0

# SINAV SONUÇ BELGESİ

## YAYIN DENİZİ TYT -1

BALIKESİR / KARESİ / Balıkesir Anadolu İmam Hatip Lisesi

### DERSLERE GÖRE BAŞARI ANALİZİ

Öğrenci	Numara	Sınıf
HİCRET ONBAŞI	1054	12E

TYT Türkçe	S	D	Y	B%
<b>Türkçe</b>	<b>40</b>	<b>2</b>	<b>3</b>	<b>5</b>
Metindeki Boşlukların Uygun Sözcüklerle Tamamlanması	1	1	0	100
Ses Olayları	1	0	0	0
Söz Öbeklerinde Anlam	2	0	0	0
Sözcükte Anlam ve Sözcükler Arası Anlam İlişkileri	1	0	0	0
Parçadaki Numaralanmış Cümlelerin İçerik ve Özellikleri	1	0	0	0
Cümlelerin Öğeleri	1	0	0	0
Paragrafın Yardımcı Fikirleri (Düşünceleri)	17	1	2	6
Karma Dil Bilgisi	1	0	0	0
Noktalama İşaretleri	2	0	1	0
Yazım Kuralları	2	0	0	0
Paragrafi İkiye Ayırma	1	0	0	0
Paragrafta Boş Bırakılan Yerleri Tamamlama	2	0	0	0
Düşünceyi Geliştirme Yolları	1	0	0	0
Paragrafın Konusu ve Başlığı	1	0	0	0
Paragrafa Cümle Ekleme	1	0	0	0
Düşüncenin Akışını Bozan Cümle	1	0	0	0
Çekim Ekleri	1	0	0	0
Paragrafın Ana Fikri (Düşüncesi)	2	0	0	0
Sözcüğü Anlamca Karşılayabilecek Kullanımlar	1	0	0	0

Puan Türü	Puan	Genel Ort.	Dereceler				Genel
			Snf	Kurum	İlçe	İl	
TYT	▼ 112,045	209,850	7	72	82	82	2188
Puanı Hesaplanan:			75	85	85	2353	
Katılımlar:			9	77	87	87	2461

### TYT Sosyal

Ders	Soru	Doğru	Yanlış	Net	Başarı %	Sınıf Ort.	Kurum Ort.	Genel Ort.
Türkçe	40	2	3	1,25	3	▼ 4,81	▼ 12,44	▼ 15,97
Tarih-1	5	1	0	1,00	20	▼ 1,25	▼ 2,31	▼ 2,01
Coğrafya-1	5	2	1	1,75	35	▲ 1,28	▲ 1,63	▲ 1,39
Felsefe	5	0	0	0,00	0	▼ 0,50	▼ 1,13	▼ 1,73
Din Kül. ve Ahl. Bil.	5	2	2	1,50	30	▲ 1,14	▼ 1,92	▼ 1,51
Felsefe (Seçmeli)	5	0	0	0,00	0	♦ 0,00	♦ 0,00	▼ 0,02
TYT Sosyal	20	5	3	4,25	21	▲ 4,17	▼ 7,00	▼ 6,66
Matematik-1	40	1	6	-0,50	-1	▼ 1,59	▼ 6,08	▼ 7,69
Fizik	7	0	4	-1,00	-14	▼ 0,31	▼ 1,74	▼ 1,54
Kimya	7	0	1	-0,25	-4	▲ -0,31	▼ 1,28	▼ 1,09
Biyoloji	6	0	0	0,00	0	▼ 0,31	▼ 0,44	▼ 0,68
TYT Fen	20	0	5	-1,25	-6	▼ 0,31	▼ 3,45	▼ 3,30
<b>Toplam:</b>	<b>120</b>	<b>8</b>	<b>17</b>	<b>3,75</b>	<b>3</b>	<b>▼ 10,53</b>	<b>▼ 25,30</b>	<b>▼ 31,89</b>

**Tarih-1** 5 1 0 20

İlk ve Orta Çağlarda İ. Asya'daki Türk siyasî teşekküllerinin güç ve yönetim yapısını kavrar.

Büyük Selçuklu Devleti Dönemi'ndeki başlıca siyasî gelişmeleri Türk tarihi içerisindeki önemi bağlamında açıklar.

Osmanlı Devleti'nde merkezî otoriteyi güçlendirmeye yönelik düzenlemeleri analiz eder.

Sevr Antlaşması'nın Millî Mücadele sürecine etkilerini analiz eder.

Hukuk alanında meydana gelen gelişmelerin Türk toplumunda meydana getirdiği değişimleri kavrar.

**Coğrafya-1** 5 2 1 40

Doğa ve insan etkileşimini örneklerle açıklar.

İç kuvvetleri; yer şekillerinin oluşum sürecine etkileri açısından açıklar.

İklim elemanlarının oluşumunu ve dağılımını açıklar.

Dünya'nın şekli ve hareketlerinin etkilerini değerlendirir.

İstatistikî verilerden yararlanarak nüfus özellikleri ve nüfusun önemi hakkında çıkarımlarda bulunur.

**Felsefe** 5 0 0 0

Felsefenin anlamını açıklar.

Bilgi felsefesinin konusunu ve problemlerini açıklar.

Sanat felsefesinin konusunu ve problemlerini açıklar.

Varlık felsefesinin konusunu ve problemlerini açıklar.

20. yüzyıl felsefesinin karakteristik özelliklerini açıklar.

**Din Kül. ve Ahl. Bil.** 5 2 2 40

İslam'da bilginin kaynaklarını açıklar.

Kur'an-ı Kerim'den genel ilgilii ayetlere örnekler verir.

Hayatî anlamlarıda ahiret inancının önemini fark eder.

Dini anlayış ve kültürümüzün oluşmasında etkili olan bazı şahsiyetleri tanıır.

İslam düşüncesinde itikadi ve siyasî yorumları genel özelliklerine göre sınıflandırır.

**Felsefe (Seçmeli)** 5 0 0 0

Bilgi felsefesinin konusunu ve problemlerini açıklar.

Örnek felsefî metinlerden hareketle MÖ 6. yüzyıl-MS 2. yüzyıl filozoflarının felsefî görüşlerini analiz eder.

20. yüzyıl felsefesinin karakteristik özelliklerini açıklar.

Siyaset felsefesinin konusunu ve problemlerini açıklar.

15. yüzyıl-17. yüzyıl felsefesinin karakteristik özelliklerini açıklar.

### TYT Matematik

Soru No: 1234567890123456789012345678901234567890

TYT Türkçe: D Aab a

Cevap Anahtarı: A DDAEEDACCCDBEBCEBEBECDEEACACBEECAB

TYT Sosyal: C DC a B Dea

Cevap Anahtarı: A CBEADDCBBBEECDBDCBEDAAC

TYT Matematik: ded e c c D

Cevap Anahtarı: A BCEDCBADADAAAEADACDBBDBDEBCADDECCBDBBABC

TYT Fen: a e eae

Cevap Anahtarı: A CEDEECCABCCECDBDBDDB

**Matematik-1** 40 1 6 3

Sayı Kümeleri: 5 0 1 0

Birinci dereceden bir bilinmeyenli denklem ve eşitsizliklerin çözüm kümelerini bulur.

Köküllü ifadeleri içeren denklemleri çözer.

Üslü ifadeler ve Denklem ve Eşitsizlikler: 1 0 0 0

Birinci Dereceden Denklem ve Eşitsizlikler: 1 0 0 0

Denklemler ve eşitsizlikler ile ilgili problemler çözer.

Kümelerde birleşim, kesişim, fark, tümeleme işlemleri yardımıyla problemler çözer.

FONKSİYONLAR: 1 0 0 0

Bileşik önermeyi örneklerle açıklar.

Rasyonel ifadelerin sadeleştirilmesi ile ilgili işlemler yapar.

Oran ve orantı kavramlarını kullanarak problemler çözer.

n elemanlı bir kümenin r tane elemanının kaç farklı şekilde seçilebileceğini hesaplar.

Olasılık kavramı ile ilgili uygulamalar yapar.

Üçgen kenar uzunlukları ile bu kenarların karşılıklı açılarının ölçülerini ilişkilendirir.

Dik Üçgen ve Trigonometri: 1 0 0 0

Özel dörtgenlerin aç, kenar, köşegen ve alan özelliklerini açıklayarak problemler çözer.

Katı Cisimler: 2 0 0 0

### TYT Fen

**Fizik** 7 0 4 0

Basınç ve basınç kuvveti kavramlarının katı, durgun sıvı ve gazlarda bağlı olduğu değişkenleri açıklar.

Elektirik yüklenme çeşitlerini örneklerle açıklar.

Dünya'nın manyetik alanının sonuçlarını açıklar.

Düzlem Ayna: 1 0 0 0

Yenilenebilir ve yenilenebilir enerji kaynaklarını avantaj ve dezavantajları açısından değerlendirir.

Yay Dalgası: 1 0 1 0

Hâl Değişimi: 1 0 1 0

**Kimya** 7 0 1 0

Kimya laboratuvarında kullanılan bazı temel maddeleri tanıır.

Elektron, proton ve nötronun yüklerini, kütlelerini ve atomda buldukları yerleri karşılaştırır.

İyonik bağlı bileşiklerin sistematik adlandırmasını yapar.

Kablırın özellikleri ile bağların gücü arasında ilişki kurar.

Mol kavramını açıklar.

Karşımların niteliklerine göre sınıflandırır.

Maddelerin asitlik ve bazlık özelliklerini moleküler düzeyde açıklar.

**Biyoloji** 6 0 0 0

Lipit, karbonhidrat, protein, vitamin, su ve minerallerin sağlıklı beslenme ile ilişkisini kurar.

Hücre zarından madde geçişine ilişkin kontrollü bir deney yapar.

Canlıların ortak özelliklerini irdeler.

Mitoz ve Eşeysiz Üreme: 1 0 0 0

Kalıtım ve Biyolojik Çeşitlilik: 1 0 0 0

Güncel Çevre Sorunları ve İnsan: 1 0 0 0

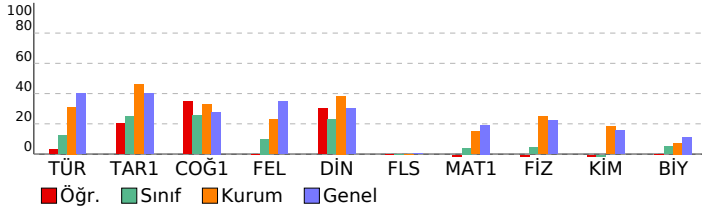

SINAV SONUÇ BELGESİ							
BALIKESİR / KARESİ / Balıkesir Anadolu İmam Hatip Lisesi							
Öğrenci				Numara		Sınıf	
KADİR KOCAKUŞAK				508		12E	
Puan Türü	Puan	Genel Ort.	Dereceler				
			Snf	Kurum	İlçe	İl	Genel
TYT	▼ 142,025	209,850	4	61	71	71	1976
Puanı Hesaplanan:			75	85	85	2353	
Katılımlar:			9	77	87	87	2461

Ders	Soru	Doğru	Yanlış	Net	Başarı %	Sınıf Ort.	Kurum Ort.	Genel Ort.
Türkçe	40	15	25	8,75	22	▲ 4,81	▼ 12,44	▼ 15,97
Tarih-1	5	0	5	-1,25	-25	▼ 1,25	▼ 2,31	▼ 2,01
Coğrafya-1	5	2	3	1,25	25	▼ 1,28	▼ 1,63	▼ 1,39
Felsefe	5	2	3	1,25	25	▲ 0,50	▲ 1,13	▼ 1,73
Din Kült. ve Ahl. Bil.	5	1	4	0,00	0	▼ 1,14	▼ 1,92	▼ 1,51
Felsefe (Seçmeli)	5	0	0	0,00	0	◆ 0,00	◆ 0,00	▼ 0,02
TYT Sosyal	20	5	15	1,25	6	▼ 4,17	▼ 7,00	▼ 6,66
Matematik-1	40	4	12	1,00	3	▼ 1,59	▼ 6,08	▼ 7,69
Fizik	7	2	2	1,50	21	▲ 0,31	▼ 1,74	▼ 1,54
Kimya	7	0	4	-1,00	-14	▼ -0,31	▼ 1,28	▼ 1,09
Biyoloji	6	2	1	1,75	29	▲ 0,31	▲ 0,44	▲ 0,68
TYT Fen	20	4	7	2,25	11	▲ 0,31	▼ 3,45	▼ 3,30
<b>Toplam:</b>	<b>120</b>	<b>28</b>	<b>59</b>	<b>13,25</b>	<b>11</b>	<b>▲ 10,53</b>	<b>▼ 25,30</b>	<b>▼ 31,89</b>

Soru No	1234567890123456789012345678901234567890
TYT Türkçe	dEdBaEbDeaBCcdBadcBEcheabDbadCbeabECACbD
Cevap Anahtarı	B AEDDDECDACBCDBBECEBEEADABCEBECAEACABBE
TYT Sosyal	bdaecdBaDbECbdaaCeddb
Cevap Anahtarı	B EADCBBBBDCECDBEDCBBDACED
TYT Matematik	b d AD eA b dc a d B d b ea
Cevap Anahtarı	B EDCBADADABCAADAEDBBDBDEBCADDACCDBEBCBACB
TYT Fen	DbE a da ce a B D
Cevap Anahtarı	B DEECECEBCEBCBABBDBDD

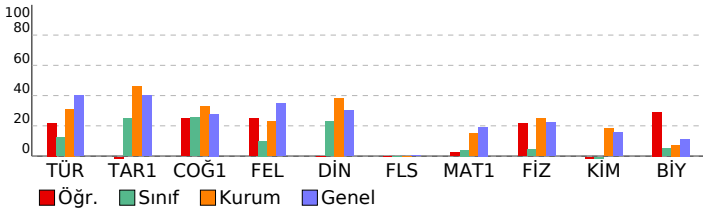

YAYIN DENİZİ TYT -1			
DERSLERE GÖRE BAŞARI ANALİZİ			
S	D	Y	B%
<b>TYT Türkçe</b>			
<b>40 15 25 38</b>			
<b>Türkçe</b>			
<b>40 15 25 38</b>			
Söz Öbeklerinde Anlam	2	1	1 50
Sözcükte Anlam ve Sözcükler Arası Anlam İlişkileri	1	1	0 100
Metindeki Boşlukların Uygun Sözcüklerle Tamamlanması	1	1	0 100
Ses Olayları	1	0	1 0
Cümlelerin Öğeleri	1	0	1 0
Parçadaki Numaralanmış Cümlelerin İçerik ve Özellikleri	1	1	0 100
Paragrafın Yardımcı Fikirleri (Düşünceleri)	17	6	11 35
Noktalama İşaretleri	2	1	1 50
Yazım Kuralları	2	1	1 50
Karma Dil Bilgisi	1	1	0 100
Paragrafta Boş Bırakılan Yerleri Tamamlama	2	0	2 0
Düşüncüyü Geliştirme Yolları	1	0	1 0
Paragrafa Cümle Ekleme	1	1	0 100
Paragrafın Konusu ve Başlığı	1	1	0 100
Paragrafı İkiye Ayırma	1	0	1 0
Düşüncenin Akışını Bozan Cümle	1	0	1 0
Sözcüğü Anlamca Karşılayabilecek Kullanımlar	1	0	1 0
Çekim Ekleri	1	0	1 0
Paragrafın Ana Fikri (Düşüncesi)	2	0	2 0
<b>TYT Sosyal</b>			
<b>25 5 15 20</b>			
<b>Tarih-1</b>			
<b>5 0 5 0</b>			
Osmanlı Devleti'nde merkezi otoriteyi güçlendirmeye yönelik düzenlemeleri analiz eder.	1	0	1 0
Sevr Antlaşması'nın Millî Mücadele sürecine etkilerini analiz eder.	1	0	1 0
Hukuk alanında meydana gelen gelişmelerin Türk toplumunda meydana getirdiği değişimleri kavrar.	1	0	1 0
İlk ve Orta Çağlarda İç Asya'daki Türk siyasi teşekküllerinin güç ve yönetim yapısını kavrar.	1	0	1 0
Büyük Selçuklu Devleti Dönemi'ndeki başlıca siyasi gelişmeleri Türk tarihi içerisindeki önemi bağlamında açıklar.	1	0	1 0
<b>Coğrafya-1</b>			
<b>5 2 3 40</b>			
İklim elemanlarının oluşumunu ve dağılımını açıklar.	1	0	1 0
Dünya'nın şekli ve hareketlerinin etkilerini değerlendirir.	1	1	0 100
İstatistiksel verilerden yararlanarak nüfus özellikleri ve nüfusun önemi hakkında çıkarımlarda bulunur.	1	0	1 0
Doğa ve insan etkileşimini örneklerle açıklar.	1	1	0 100
İç kuvvetleri; yer şekillerinin oluşum sürecine etkileri açısından açıklar.	1	0	1 0
<b>Felsefe</b>			
<b>5 2 3 40</b>			
Sanat felsefesinin konusunu ve problemlerini açıklar.	1	1	0 100
Varlık felsefesinin konusunu ve problemlerini açıklar.	1	1	0 100
20. yüzyıl felsefesinin karakteristik özelliklerini açıklar.	1	0	1 0
Felsefenin anlamını açıklar.	1	0	1 0
Bilgi felsefesinin konusunu ve problemlerini açıklar.	1	0	1 0
<b>Din Kült. ve Ahl. Bil.</b>			
<b>5 1 4 20</b>			
Hayatı anlamlandırmada ahiret inancının önemini fark eder.	1	0	1 0
Dini anlayış ve kültürümüzün oluşmasında etkili olan bazı şahsiyetleri tanıır.	1	1	0 100
İslam'da bilginin kaynaklarını açıklar.	1	0	1 0
İslam düşüncesinde itikadi ve siyasi yorumları genel özelliklerine göre sınıflandırır.	1	0	1 0
Kur'an-ı Kerim'den gençlere ilgili ayetlere örnekler verir.	1	0	1 0
<b>Felsefe (Seçmeli)</b>			
<b>5 0 0 0</b>			
20. yüzyıl felsefesinin karakteristik özelliklerini açıklar.	1	0	0 0
Siyaset felsefesinin konusunu ve problemlerini açıklar.	1	0	0 0
15. yüzyıl-17. yüzyıl felsefesinin karakteristik özelliklerini açıklar.	1	0	0 0
Bilgi felsefesinin konusunu ve problemlerini açıklar.	1	0	0 0
Örnek felsefi metinlerden hareketle MÖ 6. yüzyıl-MS 2. yüzyıl filozoflarının felsefi görüşlerini analiz eder.	1	0	0 0
<b>TYT Matematik</b>			
<b>40 4 12 10</b>			
<b>Matematik-1</b>			
<b>40 4 12 10</b>			
Köklü ifadeleri içeren denklemleri çözer.	1	0	1 0
Üstü ifadeler ve Denklemler	1	0	0 0
Birinci Dereceden Denklemler ve Eşitsizlikler	1	0	1 0
Sayı Kümeleri	5	2	0 40
Denklemler ve eşitsizlikler ile ilgili problemler çözer.	14	1	5 7
Kümelerde birleşim, kesişim, fark, tümeleme işlemleri yardımıyla problemler çözer.	1	0	1 00
Birinci dereceden bir bilinmeyenli denklem ve eşitsizliklerin çözüm kümelerini bulur.	1	0	1 0
<b>FONKSİYONLAR</b>			
Bileşik önermeyi örneklerle açıklar.	1	0	1 0
Rasyonel ifadelerin sadeleştirilmesi ile ilgili işlemler yapar.	1	0	0 0
Oran ve orantı kavramlarını kullanarak problemler çözer.	1	0	1 0
n elemanlı bir kümenin r tane elemanının kaç farklı şekilde seçilebileceğini hesaplar.	1	0	1 0
Olasılık kavramı ile ilgili uygulamalar yapar.	1	0	1 0
Dik Üçgen ve Trigonometri	1	0	0 0
Özel dörtgenlerin açısı, kenar, köşegen ve alan özelliklerini açıklayarak problemler çözer.	5	0	0 0
Üçgenin kenar uzunlukları ile bu kenarların karşısındaki açılarının ölçülerini ilişkilendirir.	2	0	0 0
Katı Cisimler	2	0	0 0
<b>TYT Fen</b>			
<b>20 4 7 20</b>			
<b>Fizik</b>			
<b>7 2 2 29</b>			
Dünya'nın manyetik alanının sonuçlarını açıklar.	1	1	0 100
Düzlem Ayna	1	0	1 0
Yenilenebilir ve yenilenemez enerji kaynaklarını avantaj ve dezavantajları açısından değerlendirir.	1	1	0 100
Yay Dalgası	1	0	0 0
Hâl Değişimi	1	0	1 0
Elektrikle yüklenme çeşitlerini örneklerle açıklar.	1	0	0 0
Basınç ve basınç kuvveti kavramlarının katı, durgun sıvı ve gazlarda bağlı olduğu değişkenleri açıklar.	1	0	0 0
<b>Kimya</b>			
<b>7 0 4 40</b>			
İyonik bağlı bileşiklerin sistematik adlandırmasını yapar.	1	0	1 0
Katıların özellikleri ile bağlanın gücü arasında ilişki kurar.	1	0	1 0
Mol kavramını açıklar.	1	0	0 0
Karışımları niteliklerine göre sınıflandırır.	1	0	0 0
Maddelerin asitlik ve bazlık özelliklerini moleküler düzeyde açıklar.	1	0	1 0
Kimya laboratuvarında kullanılan bazı temel malzemeleri tanıır.	1	0	0 0
Elektron, proton ve nötronun yüklerini, kütlelerini ve atomda buldukları yerleri karşılaştırır.	1	0	1 0
<b>Biyoloji</b>			
<b>6 2 1 33</b>			
Canlıların ortak özelliklerini irdeler.	1	0	0 0
Mitoz ve Eşeysiz Üreme	1	0	1 0
Kalıtım ve Biyolojik Çeşitlilik	1	0	0 0
Güncel Çevre Sorunları ve İnsan	1	1	0 100
Lipit, karbonhidrat, protein, vitamin, su ve minerallerin sağlığı beslenme ile ilişkisini kurar.	1	0	0 0
Hücre zarından madde geçişine ilişkin kontrollü bir deney yapar.	1	1	0 100

SINAV SONUÇ BELGESİ							
BALIKESİR / KARESİ / Balıkesir Anadolu İmam Hatip Lisesi							
Öğrenci				Numara	Sınıf		
MEHMET ÇETİN				528	12E		
Puan Türü	Puan	Genel Ort.	Dereceler				
			Snf	Kurum	İlçe	İl	Genel
TYT	▼ 204,005	209,850	1	28	38	38	1196
Puanı Hesaplanan:			75	85	85	2353	
Katılımlar:			9	77	87	87	2461

Ders	Soru	Doğru	Yanlış	Net	Başarı %	Sınıf Ort.	Kurum Ort.	Genel Ort.
Türkçe	40	15	22	9,50	24	▲ 4,81	▼ 12,44	▼ 15,97
Tarih-1	5	3	2	2,50	50	▲ 1,25	▲ 2,31	▲ 2,01
Coğrafya-1	5	3	2	2,50	50	▲ 1,28	▲ 1,63	▲ 1,39
Felsefe	5	4	0	4,00	80	▲ 0,50	▲ 1,13	▲ 1,73
Din Kül. ve Ahl. Bil.	5	4	0	4,00	80	▲ 1,14	▲ 1,92	▲ 1,51
Felsefe (Seçmeli)	5	0	0	0,00	0	◆ 0,00	◆ 0,00	▼ 0,02
TYT Sosyal	20	14	4	13,00	65	▲ 4,17	▲ 7,00	▲ 6,66
Matematik-1	40	9	1	8,75	22	▲ 1,59	▲ 6,08	▲ 7,69
Fizik	7	1	4	0,00	0	▼ 0,31	▼ 1,74	▼ 1,54
Kimya	7	0	0	0,00	0	▲ -0,31	▼ 1,28	▼ 1,09
Biyoloji	6	0	1	-0,25	-4	▼ 0,31	▼ 0,44	▼ 0,68
TYT Fen	20	1	5	-0,25	-1	▼ 0,31	▼ 3,45	▼ 3,30
Toplam:	120	39	32	31,00	26	▲ 10,53	▲ 25,30	▼ 31,89

Soru No	1234567890123456789012345678901234567890
TYT Türkçe	D eaE dCbC bBdaaDcDdbcaadBCeEEedAeBEcdAB
Cevap Anahtarı	A DDAEEDACCCDBEBECDBDADCEBEBEBCDEEACACBEBCAB
TYT Sosyal	CcEAcDCBcaBEEC B DCB
Cevap Anahtarı	A CBEADDCBBBEECDBDDCBEDAAC
TYT Matematik	BCE Ca DAD E B
Cevap Anahtarı	A BCEDCBADADAAAEADACDBBDBDEBCADECCBDBBABC
TYT Fen	ed Eb a a
Cevap Anahtarı	A CEDEECCABCCECBDBDBDB

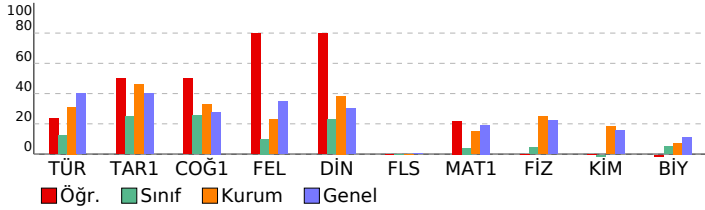

YAYIN DENİZİ TYT -1				
DERSLERE GÖRE BAŞARI ANALİZİ				
S D Y B%				
<b>TYT Türkçe</b>				
<b>Türkçe</b>				
Metindeki Boşlukların Uygun Sözcüklerle Tamamlanması				
Ses Olayları				
Söz Öbeklerinde Anlam				
Sözcükte Anlam ve Sözcükler Arası Anlam İlişkileri				
Parçadaki Numaralanmış Cümlelerin İçerik ve Özellikleri				
Cümlelerin Öğeleri				
Paragrafın Yardımcı Fikirleri (Düşünceleri)				
Karma Dil Bilgisi				
Noktalama İşaretleri				
Yazım Kuralları				
Paragrafı İkiye Ayırma				
Paragrafta Boş Bırakılan Yerleri Tamamlama				
Düşünceyi Geliştirme Yolları				
Paragrafın Konusu ve Başlığı				
Paragrafa Cümle Ekleme				
Düşüncenin Akışı Bozan Cümle				
Çekim Ekleri				
Paragrafın Ana Fikri (Düşüncesi)				
Sözcüğü Anlamca Karşılayabilecek Kullanımlar				
<b>TYT Sosyal</b>				
<b>Tarih-1</b>				
İlk ve Orta Çağlarda İç Asya' daki Türk siyasi teşekküllerinin güç ve yönetim yapısını kavrar.				
Büyük Selçuklu Devleti Dönemi' ndeki başlıca siyasi gelişmeleri Türk tarihi içerisindeki önemi bağlamında açıklar.				
Osmanlı Devleti' nde merkezi otoriteyi güçlendirmeye yönelik düzenlemeleri analiz eder.				
Sevr Antlaşması' nın Millî Mücadele sürecine etkilerini analiz eder.				
Hukuk alanında meydana gelen gelişmelerin Türk toplumunda meydana getirdiği değişimleri kavrar.				
<b>Coğrafya-1</b>				
Doğa ve insan etkileşimini örneklerle açıklar.				
İç kuvvetleri; yer şekillerinin oluşum sürecine etkileri açısından açıklar.				
İklim elemanlarının oluşumunu ve dağılımını açıklar.				
Dünya' nın şekli ve hareketlerinin etkilerini değerlendirir.				
İstatistikî verilerden yararlanarak nüfus özellikleri ve nüfusun önemi hakkında çıkarımlarda bulunur.				
<b>Felsefe</b>				
Felsefenin anlamını açıklar.				
Bilgi felsefesinin konusunu ve problemlerini açıklar.				
Sanat felsefesinin konusunu ve problemlerini açıklar.				
Varlık felsefesinin konusunu ve problemlerini açıklar.				
20. yüzyıl felsefesinin karakteristik özelliklerini açıklar.				
<b>Din Kül. ve Ahl. Bil.</b>				
İslam' da bilginin kaynaklarını açıklar.				
Kur' an-ı Kerim' den genelere ilgili ayetlere örnekler verir.				
Hayatı anlamlandırmada ahiret inancının önemini fark eder.				
Dini anlayış ve kültürümüzün oluşmasında etkili olan bazı şahsiyetleri tanıır.				
İslam düşüncesinde itikadi ve siyasi yorumları genel özelliklerine göre sınıflandırır.				
<b>Felsefe (Seçmeli)</b>				
Bilgi felsefesinin konusunu ve problemlerini açıklar.				
Örnek felsefî metinlerden hareketle MÖ 6. yüzyıl-M5 2. yüzyıl filozoflarının felsefî görüşlerini analiz eder.				
20. yüzyıl felsefesinin karakteristik özelliklerini açıklar.				
Siyaset felsefesinin konusunu ve problemlerini açıklar.				
15. yüzyıl-17. yüzyıl felsefesinin karakteristik özelliklerini açıklar.				
<b>TYT Matematik</b>				
<b>Matematik-1</b>				
Sayı Kümeleri				
Birinci dereceden bir bilinmeyenli denklem ve eşitsizliklerin çözüm kümelerini bulur.				
Köküllü ifadeleri içeren denklemleri çözer.				
Üslü ifadeleri ve Denklemeler				
Birinci Dereceden Denklem ve Eşitsizlikler				
Denklemler ve eşitsizlikler ile ilgili problemler çözer.				
Kümelerde birleşim, kesişim, fark, tümeleme işlemleri yardımıyla problemler çözer.				
FONKSİYONLAR				
Bileşik önermeyi örneklerle açıklar.				
Rasyonel ifadelerin sadeleştirilmesi ile ilgili işlemler yapar.				
Oran ve orantı kavramlarını kullanarak problemler çözer.				
n elemanlı bir kümenin r tane elemanının kaç farklı şekilde seçilebileceğini hesaplar.				
Olasılık kavramı ile ilgili uygulamalar yapar.				
Üçgen kenar uzunlukları ile bu kenarların karşılıklı açılarının ölçülerini ilişkilendirir.				
Dik Üçgen ve Trigonometri				
Özel dörtgenlerin açı, kenar, köşegen ve alan özelliklerini açıklayarak problemler çözer.				
Kati Cisimler				
<b>TYT Fen</b>				
<b>Fizik</b>				
Basınç ve basınç kuvveti kavramlarının katı, durgun sıvı ve gazlarda bağlı olduğu değişkenleri açıklar.				
Elektrikle yüklenme çeşitlerini örneklerle açıklar.				
Dünya' nın manyetik alanının sonuçlarını açıklar.				
Düzlem Ayna				
Yenilenebilir ve yenilenebilir enerji kaynaklarını avantaj ve dezavantajları açısından değerlendirir.				
Yay Dalgası				
Hâl Değişimi				
<b>Kimya</b>				
Kimya laboratuvarında kullanılan bazı temel maddeleri tanıır.				
Elektron, proton ve nötronun yüklerini, kütlelerini ve atomda buldukları yerleri karşılaştırır.				
İyonik bağlı bileşiklerin sistematik adlandırmasını yapar.				
Katıların özellikleri ile bağların gücü arasında ilişki kurar.				
Mol kavramını açıklar.				
Karışımların niteliklerine göre sınıflandırır.				
Maddelerin asitlik ve bazlık özelliklerini moleküler düzeyde açıklar.				
<b>Biyoloji</b>				
Lipit, karbonhidrat, protein, vitamin, su ve minerallerin sağlıklı beslenme ile ilişkisini kurar.				
Hücre zarından madde geçişine ilişkin kontrollü bir deney yapar.				
Canlıların ortak özelliklerini irdeler.				
Mitoz ve Eşeysiz Üreme				
Kalıtım ve Biyolojik Çeşitlilik				
Güncel Çevre Sorunları ve İnsan				



# SINAV SONUÇ BELGESİ

BALIKESİR / KARESİ / Balıkesir Anadolu İmam Hatip Lisesi

Öğrenci	Numara	Sınıf
ÖVÜNÇ HAZER	424	12E

Puan Türü	Puan	Genel Ort.	Dereceler				
			Snf	Kurum	İlçe	İl	Genel
TYT	▼ 96,990	209,850	8	75	85	85	2291
Puanı Hesaplanan:			75	85	85	85	2353
Katılımlar:			9	77	87	87	2461

Ders	Soru	Doğru	Yanlış	Net	Başarı %	Sınıf Ort.	Kurum Ort.	Genel Ort.
Türkçe	40	3	25	-3,25	-8	▼ 4,81	▼ 12,44	▼ 15,97
Tarih-1	5	1	2	0,50	10	▼ 1,25	▼ 2,31	▼ 2,01
Coğrafya-1	5	1	1	0,75	15	▼ 1,28	▼ 1,63	▼ 1,39
Felsefe	5	0	2	-0,50	-10	▼ 0,50	▼ 1,13	▼ 1,73
Din Kül. ve Ahl. Bil.	5	0	1	-0,25	-5	▼ 1,14	▼ 1,92	▼ 1,51
Felsefe (Seçmeli)	5	0	0	0,00	0	◆ 0,00	◆ 0,00	▼ 0,02
TYT Sosyal	20	2	6	0,50	3	▼ 4,17	▼ 7,00	▼ 6,66
Matematik-1	40	3	6	1,50	4	▼ 1,59	▼ 6,08	▼ 7,69
Toplam:	120	8	37	-1,25	-1	▼ 10,53	▼ 25,30	▼ 31,89

Soru No: 1234567890123456789012345678901234567890

TYT Türkçe: b a e b e d b c a e d e c b a c e b c a d  
Cevap Anahtarı: B A E D D E C D A C B C D B B E C D B E E D A B C D E B E C A C E A E C A B B E

TYT Sosyal: E c a B a c b e  
Cevap Anahtarı: B E A D C B B B D C E C D B E D C B B D A A C E D

TYT Matematik: E B A c b e a c a  
Cevap Anahtarı: B E D C B A D A D A B C A A D A E D B B D B E B C A D D A C C B D B E C B C A B

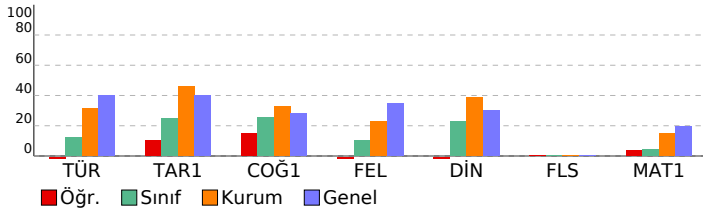

# YAYIN DENİZİ TYT -1

**DERSLERE GÖRE BAŞARI ANALİZİ**

TYT Türkçe	S	D	Y	B%
<b>Türkçe</b>	<b>40</b>	<b>3</b>	<b>25</b>	<b>8</b>
Söz Öbeklerinde Anlam	2	0	1	0
Sözcükte Anlam ve Sözcükler Arası Anlam İlişkileri	1	0	1	0
Metindeki Boşlukların Uygun Sözcüklerle Tamamlanması	1	0	1	0
Ses Olayları	1	0	1	0
Cümlelerin Öğeleri	1	0	1	0
Parçadaki Numaranın Cümlelerin İçerik ve Özellikleri	1	0	0	0
Paragrafın Yardımcı Fikirleri (Düşünceleri)	17	1	12	6
Noktalama İşaretleri	2	1	0	50
Yazım Kuralları	2	0	1	0
Karma Dil Bilgisi	1	0	1	0
Paragrafta Boş Bırakılan Yerleri Tamamlama	2	1	1	50
Düşünceyi Geliştirme Yolları	1	0	1	0
Paragrafa Cümle Ekleme	1	0	1	0
Paragrafın Konusu ve Başlığı	1	0	0	0
Paragrafı İkiye Ayırma	1	0	0	0
Düşüncenin Akışı Bozan Cümle	1	0	0	0
Sözcüğü Anlamca Karşılayabilecek Kullanımlar	1	0	1	0
Çekim Ekleri	1	0	0	0
Paragrafın Ana Fikri (Düşüncesi)	2	0	2	0

**TYT Sosyal** **25 1 2 20**

**Tarih-1** **5 1 2 20**  
Osmanlı Devleti'nde merkezi otoriteyi güçlendirmeye yönelik düzenlemeleri analiz eder.  
Sevr Antlaşması'nın Millî Mücadele sürecine etkilerini analiz eder.  
Hukuk alanında meydana gelen gelişmelerin Türk toplumunda meydana getirdiği değişimleri kavrar.  
İlk ve Orta Çağlarda İslam'daki Türk siyasi teşekküllerinin güç ve yönetim yapısını kavrar.  
Büyük Selçuklu Devleti Dönemi'ndeki başlıca siyasi gelişmeleri Türk tarihi içerisindeki önemi bağlamında açıklar.

**Coğrafya-1** **5 1 1 20**  
İklim elemanlarının oluşumunu ve dağılımını açıklar.  
Dünya'nın şekli ve hareketlerinin etkilerini değerlendirir.  
İstatistiksel verilerden yararlanarak nüfus özellikleri ve nüfusun önemi hakkında çıkarımlarda bulunur.  
Doğa ve insan etkileşimini örneklerle açıklar.  
İç kuvvetleri; yer şekillerinin oluşum sürecine etkileri açısından açıklar.

**Felsefe** **5 0 2 0**  
Sanat felsefesinin konusunu ve problemlerini açıklar.  
Varlık felsefesinin konusunu ve problemlerini açıklar.  
20. yüzyıl felsefesinin karakteristik özelliklerini açıklar.  
Felsefenin anlamını açıklar.  
Bilgi felsefesinin konusunu ve problemlerini açıklar.

**Din Kül. ve Ahl. Bil.** **5 0 1 0**  
Hayatı anlamlandırmada ahiret inancının önemini fark eder.  
Dini anlayış ve kültürümüzün oluşmasında etkili olan bazı şahsiyetleri tanıtır.  
İslam'da bilginin kaynaklarını açıklar.  
İslam düşüncesinde itikadi ve siyasi yorumları genel özelliklerine göre sınıflandırır.  
Kur'an-ı Kerim'den gençlerle ilgili ayetlere örnekler verir.

**Felsefe (Seçmeli)** **5 0 0 0**  
20. yüzyıl felsefesinin karakteristik özelliklerini açıklar.  
Siyaset felsefesinin konusunu ve problemlerini açıklar.  
15. yüzyıl-17. yüzyıl felsefesinin karakteristik özelliklerini açıklar.  
Bilgi felsefesinin konusunu ve problemlerini açıklar.  
Örnek felsefi metinlerden hareketle MÖ 6. yüzyıl-MS 2. yüzyıl filozoflarının felsefi görüşlerini analiz eder.

**TYT Matematik** **40 3 6 8**  
**Matematik-1** **40 3 6 8**  
Köklü ifadeleri içeren denklemleri çözer.  
Üslü ifadeler ve Denklemler  
Birinci Dereceden Denklemler ve Eşitsizlikler  
Sayı Kümeleri  
Denklemler ve eşitsizlikler ile ilgili problemler çözer.  
Kümelerde birleşim, kesişim, fark, tümeleme işlemleri yardımıyla problemler çözer.  
Birinci dereceden bir bilinmeyenli denklem ve eşitsizliklerin çözüm kümelerini bulur.  
FONKSİYONLAR  
Bileşik önermeyi örneklerle açıklar.  
Rasyonel ifadelerin sadeleştirilmesi ile ilgili işlemler yapar.  
Oran ve orantı kavramlarını kullanarak problemler çözer.  
n elemanlı bir kümenin r tane elemanının kaç farklı şekilde seçilebileceğini hesaplar.  
Olasılık kavramı ile ilgili uygulamalar yapar.  
Dik Üçgen ve Trigonometri  
Özel dörtgenlerin açısı, kenar, köşegen ve alan özelliklerini açıklayarak problemler çözer.  
Üçgenin kenar uzunlukları ile bu kenarların karşılıklı açılarının ölçülerini ilişkilendirir.  
Kati Cisimler

SINAV SONUÇ BELGESİ						
BALIKESİR / KARESİ / Balıkesir Anadolu İmam Hatip Lisesi						
Öğrenci			Numara	Sınıf		
SALİH			645	12E		
Puan Türü	Puan	Genel Ort.	Dereceler			
			Snf	Kurum	İlçe	İl
Netler çok düşük olduğu için herhangi bir puan hesaplanmamıştır.						

Katılımlar: 9 77 87 87 2461

Ders	Soru	Doğru	Yanlış	Net	Başarı %	Sınıf Ort.	Kurum Ort.	Genel Ort.
Türkçe	40	7	33	-1,25	-3	▼ 4,81	▼ 12,44	▼ 15,97
Tarih-1	5	2	3	1,25	25	◆ 1,25	▼ 2,31	▼ 2,01
Coğrafya-1	5	1	4	0,00	0	▼ 1,28	▼ 1,63	▼ 1,39
Felsefe	5	0	5	-1,25	-25	▼ 0,50	▼ 1,13	▼ 1,73
Din Kül. ve Ahl. Bil.	5	1	2	0,50	10	▼ 1,14	▼ 1,92	▼ 1,51
Felsefe (Seçmeli)	5	0	0	0,00	0	◆ 0,00	◆ 0,00	▼ 0,02
TYT Sosyal	20	4	14	0,50	3	▼ 4,17	▼ 7,00	▼ 6,66
Matematik-1	40	6	34	-2,50	-6	▼ 1,59	▼ 6,08	▼ 7,69
<b>Toplam:</b>	<b>120</b>	<b>17</b>	<b>81</b>	<b>-3,25</b>	<b>-3</b>	<b>▼ 10,53</b>	<b>▼ 25,30</b>	<b>▼ 31,89</b>

Soru No	1234567890123456789012345678901234567890
TYT Türkçe	dEdeBcaabCdaeaBcaDecbbcbacCedcedbAcda
Cevap Anahtarı	B AEDDDECDACBDBBECDBEEDABCDEBECACEAECABBE
TYT Sosyal	bbDaBcacDeabadbaC a
Cevap Anahtarı	B EADCBBBBDECEDBEDCBDDAACED
TYT Matematik	abCgeedcbaabcbDedcaBcdeEdCbabcbcdedcbabcbdee
Cevap Anahtarı	B EDCBADADABCAADAEDBBDBDEBCADDACCDBDECB CAB

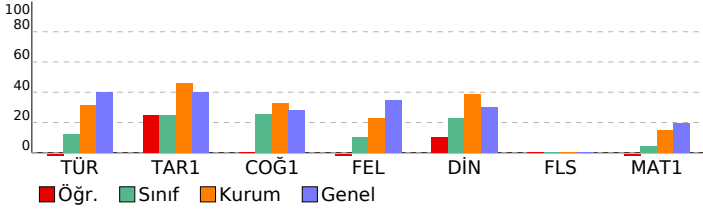

## YAYIN DENİZİ TYT -1

DERSLERE GÖRE BAŞARI ANALİZİ				S	D	Y	B%
<b>TYT Türkçe</b>				<b>40</b>	<b>7</b>	<b>33</b>	<b>18</b>
<b>Türkçe</b>				<b>40</b>	<b>7</b>	<b>33</b>	<b>18</b>
Söz Öbeklerinde Anlam				2	0	2	0
Sözcükte Anlam ve Sözcükler Arası Anlam İlişkileri				1	1	0	100
Metindeki Boşlukların Uygun Sözcüklerle Tamamlanması				1	1	0	100
Ses Olayları				1	0	1	0
Cümlelerin Öğeleri				1	0	1	0
Parçadaki Numaralanmış Cümlelerin İçerik ve Özellikleri				1	0	1	0
Paragrafın Yardımcı Fikirleri (Düşünceleri)				17	3	14	18
Noktalama İşaretleri				2	0	2	0
Yazım Kuralları				2	0	2	0
Karma Dil Bilgisi				1	1	0	100
Paragrafta Boş Bırakılan Yerleri Tamamlama				2	0	2	0
Düşüncüyü Geliştirme Yolları				1	1	0	100
Paragrafa Cümle Ekleme				1	0	1	0
Paragrafın Konusu ve Başlığı				1	0	1	0
Paragrafı İkiye Ayırma				1	0	1	0
Düşüncenin Akışını Bozan Cümle				1	0	1	0
Sözcüğü Anlamca Karşılayabilecek Kullanımlar				1	0	1	0
Çekim Ekleri				1	0	1	0
Paragrafın Ana Fikri (Düşüncesi)				2	0	2	0
<b>TYT Sosyal</b>				<b>25</b>	<b>4</b>	<b>14</b>	<b>16</b>
<b>Tarih-1</b>				<b>5</b>	<b>2</b>	<b>3</b>	<b>40</b>
Osmanlı Devleti'nde merkezi otoriteyi güçlendirmeye yönelik düzenlemeleri analiz eder.				1	0	1	0
Sevr Antlaşması'nın Millî Mücadele sürecine etkilerini analiz eder.				1	0	1	0
Hukuk alanında meydana gelen gelişmelerin Türk toplumunda meydana getirdiği değişimleri kavrar.				1	1	0	100
İlk ve Orta Çağlarda İç Asya'daki Türk siyasi teşekküllerinin güç ve yönetim yapısını kavrar.				1	0	1	0
Büyük Selçuklu Devleti Dönemi'ndeki başlıca siyasi gelişmeleri Türk tarihi içerisindeki önemi bağlamında açıklar.				1	1	0	100
<b>Coğrafya-1</b>				<b>5</b>	<b>1</b>	<b>4</b>	<b>20</b>
İklim elemanlarının oluşumunu ve dağılımını açıklar.				1	0	1	0
Dünya'nın şekli ve hareketlerinin etkilerini değerlendirir.				1	0	1	0
İstatistikî verilerden yararlanarak nüfus özellikleri ve nüfusun önemi hakkında çıkarımlarda bulunur.				1	0	1	0
Doğa ve insan etkileşimini örneklerle açıklar.				1	1	0	100
İç kuvvetleri; yer şekillerinin oluşum sürecine etkileri açısından açıklar.				1	0	1	0
<b>Felsefe</b>				<b>5</b>	<b>0</b>	<b>5</b>	<b>0</b>
Sanat felsefesinin konusunu ve problemlerini açıklar.				1	0	1	0
Varlık felsefesinin konusunu ve problemlerini açıklar.				1	0	1	0
20. yüzyıl felsefesinin karakteristik özelliklerini açıklar.				1	0	1	0
Felsefenin anlamını açıklar.				1	0	1	0
Bilgi felsefesinin konusunu ve problemlerini açıklar.				1	0	1	0
<b>Din Kül. ve Ahl. Bil.</b>				<b>5</b>	<b>1</b>	<b>2</b>	<b>20</b>
Hayatı anlamlandırmada ahiret inancının önemini fark eder.				1	0	1	0
Dini anlayış ve kültürümüzün oluşmasında etkili olan bazı şahsiyetleri tanıır.				1	1	0	100
İslam'da bilginin kaynaklarını açıklar.				1	0	0	0
İslam düşüncesinde itikadi ve siyasi yorumları genel özelliklerine göre sınıflandırır.				1	0	0	0
Kur'an-ı Kerim'den gençlerle ilgili ayetlere örnekler verir.				1	0	1	0
<b>Felsefe (Seçmeli)</b>				<b>5</b>	<b>0</b>	<b>0</b>	<b>0</b>
20. yüzyıl felsefesinin karakteristik özelliklerini açıklar.				1	0	0	0
Siyaset felsefesinin konusunu ve problemlerini açıklar.				1	0	0	0
15. yüzyıl-17. yüzyıl felsefesinin karakteristik özelliklerini açıklar.				1	0	0	0
Bilgi felsefesinin konusunu ve problemlerini açıklar.				1	0	0	0
Örnek felsefi metinlerden hareketle MÖ 6. yüzyıl-MS 2. yüzyıl filozoflarının felsefi görüşlerini analiz eder.				1	0	0	0
<b>TYT Matematik</b>				<b>40</b>	<b>6</b>	<b>34</b>	<b>15</b>
<b>Matematik-1</b>				<b>40</b>	<b>6</b>	<b>34</b>	<b>15</b>
Köklü ifadeleri içeren denklemleri çözer.				1	0	1	0
Üstü ifadeler ve Denklemler				1	0	1	0
Birinci Dereceden Denklemler ve Eşitsizlikler				1	1	0	100
Sayı Kümeleri				5	0	5	0
Denklemler ve eşitsizlikler ile ilgili problemler çözer.				14	2	12	14
Kümelerde birleşim, kesişim, fark, tümeleme işlemleri yardımıyla problemler çözer.				1	0	1	0
Birinci dereceden bir bilinmeyenli denklem ve eşitsizliklerin çözüm kümelerini bulur.				1	0	1	0
FONKSİYONLAR				1	0	1	0
Bileşik önermeyi örneklerle açıklar.				1	1	0	100
Rasyonel ifadelerin sadeleştirilmesi ile ilgili işlemler yapar.				1	0	1	0
Oran ve orantı kavramlarını kullanarak problemler çözer.				1	1	0	100
n elemanlı bir kümenin r tane elemanının kaç farklı şekilde seçilebileceğini hesaplar.				1	0	1	0
Olasılık kavramı ile ilgili uygulamalar yapar.				1	0	1	0
Dik Üçgen ve Trigonometri				1	0	1	0
Özel dörtgenlerin açısı, kenar, köşegen ve alan özelliklerini açıklayarak problemler çözer.				5	1	4	20
Üçgenin kenar uzunlukları ile bu kenarların karşılıklı açılarının ölçülerini ilişkilendirir.				2	0	2	0
Katı Cisimler				2	0	2	0



SINAV SONUÇ BELGESİ							
BALIKESİR / KARESİ / Balıkesir Anadolu İmam Hatip Lisesi							
Öğrenci			Numara	Sınıf			
C D			0	12F			
Puan Türü	Puan	Genel Ort.	Dereceler				
			Snf	Kurum	İlçe	İl	Genel
TYT	▲ 217,400	209,850	1	20	30	30	989
	Puanı Hesaplanan:		75	85	85	2353	
Katılımlar:			7	77	87	87	2461

Ders	Soru	Doğru	Yanlış	Net	Başarı %	Sınıf Ort.	Kurum Ort.	Genel Ort.
Türkçe	40	16	8	14,00	35	▲ 13,46	▲ 12,44	▼ 15,97
Tarih-1	5	0	0	0,00	0	▼ 0,46	▼ 2,31	▼ 2,01
Coğrafya-1	5	0	0	0,00	0	▼ 0,71	▼ 1,63	▼ 1,39
Felsefe	5	0	0	0,00	0	▼ 0,12	▼ 1,13	▼ 1,73
Din Kül. ve Ahl. Bil.	5	4	0	4,00	80	▲ 1,71	▲ 1,92	▲ 1,51
Felsefe (Seçmeli)	5	0	0	0,00	0	◆ 0,00	◆ 0,00	▼ 0,02
TYT Sosyal	20	4	0	4,00	20	▲ 3,00	▼ 7,00	▼ 6,66
Matematik-1	40	16	0	16,00	40	▲ 5,75	▲ 6,08	▲ 7,69
<b>Toplam:</b>	<b>120</b>	<b>36</b>	<b>8</b>	<b>34,00</b>	<b>28</b>	<b>▲ 18,75</b>	<b>▲ 25,30</b>	<b>▲ 31,89</b>

Soru No	1234567890123456789012345678901234567890
TYT Türkçe	D eaE ACed dBbDBBa EB B BEaCeB
Cevap Anahtarı	A DDAEEDACCCBBEBCDBDADCEBEBEBCDEEACACBEECAB
TYT Sosyal	B DCB
Cevap Anahtarı	A CBEADDCBBBEECDBDDCBEDAAC
TYT Matematik	BCEDCBA ADA A D B B BC
Cevap Anahtarı	A BCEDCBADADAAAADACDBBDBDEBCADECCBDBBABC

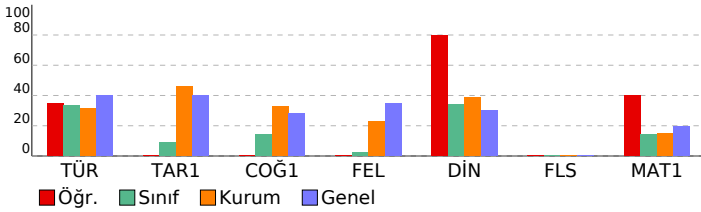

YAYIN DENİZİ TYT -1							
DERSLERE GÖRE BAŞARI ANALİZİ				S	D	Y	B%
<b>TYT Türkçe</b>				<b>40</b>	<b>16</b>	<b>8</b>	<b>40</b>
<b>Türkçe</b>				<b>40</b>	<b>16</b>	<b>8</b>	<b>40</b>
Metindeki Boşlukların Uygun Sözcüklerle Tamamlanması				1	1	0	100
Ses Olayları				1	0	0	0
Söz Öbeklerinde Anlam				2	1	1	50
Sözcükte Anlam ve Sözcükler Arası Anlam İlişkileri				1	0	1	0
Parçadaki Numaralanmış Cümlelerin İçerik ve Özellikleri				1	1	0	100
Cümlelerin Ögeleri				1	0	0	0
Paragrafın Yardımcı Fikirleri (Düşünceleri)				17	6	3	35
Karma Dil Bilgisi				1	0	0	0
Noktalama İşaretleri				2	1	1	50
Yazım Kuralları				2	1	1	50
Paragrafı İkiye Ayırma				1	0	1	0
Paragrafta Boş Bırakılan Yerleri Tamamlama				2	1	0	50
Düşünceyi Geliştirme Yolları				1	0	0	0
Paragrafın Konusu ve Başlığı				1	1	0	100
Paragrafa Cümle Ekleme				1	1	0	100
Düşüncenin Akışıyla Bozan Cümle				1	1	0	100
Çekim Ekleri				1	0	0	0
Paragrafın Ana Fikri (Düşüncesi)				2	1	0	50
Sözcüğü Anlamca Karşılayabilecek Kullanımlar				1	0	0	0
<b>TYT Sosyal</b>				<b>25</b>	<b>4</b>	<b>0</b>	<b>16</b>
<b>Tarih-1</b>				<b>5</b>	<b>0</b>	<b>0</b>	<b>0</b>
İlk ve Orta Çağlarda İç Asya'daki Türk siyasi teşekküllerinin güç ve yönetim yapısını kavrar.				1	0	0	0
Büyük Selçuklu Devleti Dönemi'ndeki başlıca siyasi gelişmeleri Türk tarihi içerisindeki önemi bağlamında açıklar.				1	0	0	0
Osmanlı Devleti'nde merkezî otoriteyi güçlendirmeye yönelik düzenlemeleri analiz eder.				1	0	0	0
Sevr Antlaşması'nın Millî Mücadele sürecine etkilerini analiz eder.				1	0	0	0
Hukuk alanında meydana gelen gelişmelerin Türk toplumunda meydana getirdiği değişimleri kavrar.				1	0	0	0
<b>Coğrafya-1</b>				<b>5</b>	<b>0</b>	<b>0</b>	<b>0</b>
Doğa ve insan etkileşimini örneklerle açıklar.				1	0	0	0
İç kuvvetleri; yer şekillerinin oluşum sürecine etkileri açısından açıklar.				1	0	0	0
İklim elemanlarının oluşumunu ve dağılımını açıklar.				1	0	0	0
Dünya'nın şekli ve hareketlerinin etkilerini değerlendirir.				1	0	0	0
İstatistikî verilerden yararlanarak nüfus özellikleri ve nüfusun önemi hakkında çıkarımlarda bulunur.				1	0	0	0
<b>Felsefe</b>				<b>5</b>	<b>0</b>	<b>0</b>	<b>0</b>
Felsefenin anlamını açıklar.				1	0	0	0
Bilgi felsefesinin konusunu ve problemlerini açıklar.				1	0	0	0
Sanat felsefesinin konusunu ve problemlerini açıklar.				1	0	0	0
Varlık felsefesinin konusunu ve problemlerini açıklar.				1	0	0	0
20. yüzyıl felsefesinin karakteristik özelliklerini açıklar.				1	0	0	0
<b>Din Kül. ve Ahl. Bil.</b>				<b>5</b>	<b>4</b>	<b>0</b>	<b>80</b>
İslam'da bilginin kaynaklarını açıklar.				1	1	0	100
Kur'an-ı Kerim'den gençlerle ilgili ayetlere örnekler verir.				1	0	0	0
Hayatî anlamlarımda ahiret inancının önemini fark eder.				1	1	0	100
Dini anlayış ve kültürümüzün oluşmasında etkili olan bazı şahsiyetleri tanıır.				1	1	0	100
İslam düşüncesinde itikadi ve siyasi yorumları genel özelliklerine göre sınıflandırır.				1	1	0	100
<b>Felsefe (Seçmeli)</b>				<b>5</b>	<b>0</b>	<b>0</b>	<b>0</b>
Bilgi felsefesinin konusunu ve problemlerini açıklar.				1	0	0	0
Örnek felsefi metinlerden hareketle MÖ 6. yüzyıl-MS 2. yüzyıl filozoflarının felsefi görüşlerini analiz eder.				1	0	0	0
20. yüzyıl felsefesinin karakteristik özelliklerini açıklar.				1	0	0	0
Siyaset felsefesinin konusunu ve problemlerini açıklar.				1	0	0	0
15. yüzyıl-17. yüzyıl felsefesinin karakteristik özelliklerini açıklar.				1	0	0	0
<b>TYT Matematik</b>				<b>40</b>	<b>16</b>	<b>0</b>	<b>40</b>
<b>Matematik-1</b>				<b>40</b>	<b>16</b>	<b>0</b>	<b>40</b>
Sayı Kümeleri				5	3	0	60
Birinci dereceden bir bilinmeyenli denklem ve eşitsizliklerin çözüm kümelerini bulur.				1	1	0	100
Köküklü ifadeleri içeren denklemleri çözer.				1	1	0	100
Üslü İfadeler ve Denklemeler				1	1	0	100
Birinci Dereceden Denklem ve Eşitsizlikler				1	1	0	100
Denklemler ve eşitsizlikler ile ilgili problemler çözer.				14	5	0	36
Kümelerde birleşim, kesişim, fark, tümeleme işlemleri yardımıyla problemler çözer.				1	1	0	100
FONKSİYONLAR				1	0	0	0
Bileşik önermeyi örneklerle açıklar.				1	0	0	0
Rasyonel ifadelerin sadeleştirilmesi ile ilgili işlemler yapar.				1	0	0	0
Oran ve orantı kavramlarını kullanarak problemler çözer.				1	0	0	0
n elemanlı bir kümenin r tane elemanının kaç farklı şekilde seçilebileceğini hesaplar.				1	0	0	0
Olasılık kavramı ile ilgili uygulamalar yapar.				1	0	0	0
Üçgenin kenar uzunlukları ile bu kenarların karşısındaki açıların ölçülerini ilişkilendirir.				2	0	0	0
Dik Üçgen ve Trigonometri				1	0	0	0
Özel dörtgenlerin açı, kenar, köşegen ve alan özelliklerini açıklayarak problemler çözer.				5	2	0	40
Katı Cisimler				2	1	0	50







SINAV SONUÇ BELGESİ								YAYIN DENİZİ TYT -1							
BALIKESİR / KARESİ / Balıkesir Anadolu İmam Hatip Lisesi								DERSLERE GÖRE BAŞARI ANALİZİ							
Öğrenci				Numara		Sınıf		S D Y B%							
MREMRE D				809		12F		TYT Türkçe							
								40 17 14 43							
								Türkçe							
								40 17 14 43							
								Söz Öbeklerinde Anlam							
								2 2 0 100							
								Sözcükte Anlam ve Sözcükler Arası Anlam İlişkileri							
								1 0 1 0							
								Metindeki Boşlukların Uygun Sözcüklerle Tamamlanması							
								1 1 0 100							
								Ses Olayları							
								1 0 0 0							
								Cümlelerin Öğeleri							
								1 0 0 0							
								Parçadaki Numaranın Cümlelerin İçerik ve Özellikleri							
								1 1 0 100							
								Paragrafın Yardımcı Fikirleri (Düşünceleri)							
								17 6 9 35							
								Noktalama İşaretleri							
								2 0 1 0							
								Yazım Kuralları							
								2 1 1 50							
								Karma Dil Bilgisi							
								1 0 0 0							
								Paragrafta Boş Bırakılan Yerleri Tamamlama							
								2 1 0 50							
								Düşüncüyü Geliştirme Yolları							
								1 0 1 0							
								Paragrafa Cümle Ekleme							
								1 1 0 100							
								Paragrafın Konusu ve Başlığı							
								1 1 0 100							
								Paragrafı İkiye Ayırma							
								1 1 0 100							
								Düşüncenin Akışı Bozan Cümle							
								1 0 0 0							
								Sözcüğü Anlamca Karşılayabilecek Kullanımlar							
								1 1 0 100							
								Çekim Ekleri							
								1 0 0 0							
								Paragrafın Ana Fikri (Düşüncesi)							
								2 1 1 50							
TYT Sosyal								25 2 5 8							
Tarih-1								5 0 0 0							
Osmanlı Devleti'nde merkezi otoriteyi güçlendirmeye yönelik düzenlemeleri analiz eder.								1 0 0 0							
Sevr Antlaşması'nın Millî Mücadele sürecine etkilerini analiz eder.								1 0 0 0							
Hukuk alanında meydana gelen gelişmelerin Türk toplumunda meydana getirdiği değişimleri kavrar.								1 0 0 0							
İlk ve Orta Çağlarda İç Asya'daki Türk siyasi teşekküllerinin güç ve yönetim yapısını kavrar.								1 0 0 0							
Büyük Selçuklu Devleti Dönemi'ndeki başlıca siyasi gelişmeleri Türk tarihi içerisindeki önemi bağlamında açıklar.								1 0 0 0							
Coğrafya-1								5 1 1 20							
İklim elemanlarının oluşumunu ve dağılımını açıklar.								1 0 0 0							
Dünya'nın şekli ve hareketlerinin etkilerini değerlendirir.								1 0 0 0							
İstatistiksel verilerden yararlanarak nüfus özellikleri ve nüfusun önemi hakkında çıkarımlarda bulunur.								1 0 1 0							
Doğa ve insan etkileşimini örneklerle açıklar.								1 1 0 100							
İç kuvvetleri; yer şekillerinin oluşum sürecine etkileri açısından açıklar.								1 0 0 0							
Felsefe								5 1 1 20							
Sanat felsefesinin konusunu ve problemlerini açıklar.								1 1 0 100							
Varlık felsefesinin konusunu ve problemlerini açıklar.								1 0 0 0							
20. yüzyıl felsefesinin karakteristik özelliklerini açıklar.								1 0 0 0							
Felsefenin anlamını açıklar.								1 0 0 0							
Bilgi felsefesinin konusunu ve problemlerini açıklar.								1 0 1 0							
Din Kıl. ve Ahl. Bil.								5 0 3 0							
Hayatı anlamlandırmada ahiret inancının önemini fark eder.								1 0 1 0							
Dini anlayış ve kültürümüzün oluşmasında etkili olan bazı şahsiyetleri tanıtır.								1 0 0 0							
İslam'da bilginin kaynaklarını açıklar.								1 0 1 0							
İslam düşüncesinde itikadi ve siyasi yorumları genel özelliklerine göre sınıflandırır.								1 0 0 0							
Kur'an-ı Kerim'den gençlerle ilgili ayetlere örnekler verir.								1 0 1 0							
Felsefe (Seçmeli)								5 0 0 0							
20. yüzyıl felsefesinin karakteristik özelliklerini açıklar.								1 0 0 0							
Siyaset felsefesinin konusunu ve problemlerini açıklar.								1 0 0 0							
15. yüzyıl-17. yüzyıl felsefesinin karakteristik özelliklerini açıklar.								1 0 0 0							
Bilgi felsefesinin konusunu ve problemlerini açıklar.								1 0 0 0							
Örnek felsefi metinlerden hareketle MÖ 6. yüzyıl-MS 2. yüzyıl filozoflarının felsefi görüşlerini analiz eder.								1 0 0 0							
TYT Matematik								40 1 3 3							
Matematik-1								40 1 3 3							
Köklü ifadeleri içeren denklemleri çözer.								1 0 0 0							
Üslü ifadeler ve Denklemler								1 0 1 0							
Birinci Dereceden Denklemler ve Eşitsizlikler								1 0 0 0							
Sayı Kümeleri								5 0 0 0							
Denklemler ve eşitsizlikler ile ilgili problemler çözer.								14 1 0 7							
Kümelerde birleşim, kesişim, fark, tümeleme işlemleri yardımıyla problemler çözer.								1 0 0 0							
Birinci dereceden bir bilinmeyenli denklem ve eşitsizliklerin çözüm kümelerini bulur.								1 0 1 0							
FONKSİYONLAR								1 0 0 0							
Bileşik önermeyi örneklerle açıklar.								1 0 0 0							
Rasyonel ifadelerin sadeleştirilmesi ile ilgili işlemler yapar.								1 0 0 0							
Oran ve orantı kavramlarını kullanarak problemler çözer.								1 0 0 0							
n elemanlı bir kümenin r tane elemanının kaç farklı şekilde seçilebileceğini hesaplar.								1 0 1 0							
Olasılık kavramı ile ilgili uygulamalar yapar.								1 0 0 0							
Dik Üçgen ve Trigonometri								1 0 0 0							
Özel dörtgenlerin açısı, kenar, köşegen ve alan özelliklerini açıklayarak problemler çözer.								5 0 0 0							
Üçgenin kenar uzunlukları ile bu kenarların karşılıklı açılarının ölçülerini ilişkilendirir.								2 0 0 0							
Kati Cisimler								2 0 0 0							

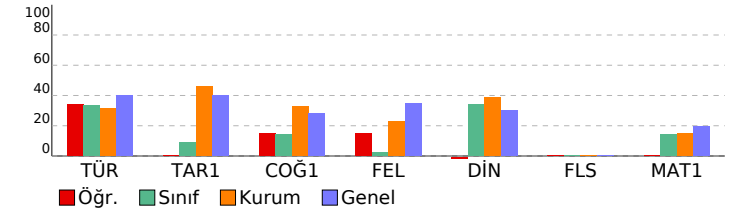



# SINAV SONUÇ BELGESİ

BALIKESİR / KARESİ / Balıkesir Anadolu İmam Hatip Lisesi

Öğrenci	Numara	Sınıf
MUSTAFA MUKHLİS	1162	12F

Puan Türü	Puan	Genel Ort.	Dereceler				
			Snf	Kurum	İlçe	İl	Genel
TYT	▼ 118,850	209,850	7	70	80	80	2132
Puanı Hesaplanan:			75	85	85	2353	
Katılımlar:			7	77	87	87	2461

Ders	Soru	Doğru	Yanlış	Net	Başarı %	Sınıf Ort.	Kurum Ort.	Genel Ort.
Matematik-1	40	12	28	5,00	13	▼ 5,75	▼ 6,08	▼ 7,69
Toplam:	120	12	28	5,00	4	▼ 18,75	▼ 25,30	▼ 31,89

Soru No 1234567890123456789012345678901234567890

TYT Matematik	cebaAbdbeaCdbDAdcaccBDaeCADbAeCaDcadeabd
Cevap Anahtarı	B EDCBADADABCAADAEDBBDBDEBCADDACCBBEBCBACB

# YAYIN DENİZİ TYT -1

## DERSLERE GÖRE BAŞARI ANALİZİ

TYT Matematik	S	D	Y	B%
<b>Matematik-1</b>	<b>40</b>	<b>12</b>	<b>28</b>	<b>30</b>
Kökü ifadeleri içeren denklemleri çözer.	1	0	1	0
Üstü ifadeler ve Denklemler	1	0	1	0
Birinci Dereceden Denklemler ve Eşitsizlikler	1	0	1	0
Sayı Kümeleri	5	1	4	20
Denklemler ve eşitsizlikler ile ilgili problemler çözer.	14	5	9	36
Kümelerde birleşim, kesişim, fark, tümeleme işlemleri yardımıyla problemler çözer.	1	0	1	0
Birinci dereceden bir bilinmeyenli denklem ve eşitsizliklerin çözüm kümelerini bulur.	1	1	0	100
FONKSİYONLAR	1	0	1	0
Bileşik önermeyi örneklerle açıklar.	1	1	0	100
Rasyonel ifadelerin sadeleştirilmesi ile ilgili işlemler yapar.	1	1	0	100
Oran ve orantı kavramlarını kullanarak problemler çözer.	1	0	1	0
n elemanlı bir kümenin r tane elemanının kaç farklı şekilde seçebileceğini hesaplar.	1	1	0	100
Olasılık kavramı ile ilgili uygulamalar yapar.	1	0	1	0
Dik Üçgen ve Trigonometri	1	1	0	100
Özel dörtgenlerin aç, kenar, köşegen ve alan özelliklerini açıklayarak problemler çözer.	5	1	4	20
Üçgenin kenar uzunlukları ile bu kenarların karşısındaki açıların ölçülerini ilişkilendirir.	2	0	2	0
Katı Cisimler	2	0	2	0

